

Alles für Ihre tägliche Arbeit im Bürgerbüro

- Passamt / Meldeamt
- Ordnungsamt
- Wahlen
- Drucker / Technik
- Bürobedarf
- Formulare Postzustellung



Nach ISO-Norm und Prüfstandards
der Bundesdruckerei getestet

Zebra DS2208 Barcode / QR-Code-Scanner, kabel- gebunden, mit Standfuß

Der Zebra DS2208 Barcode / QR-Code-Scanner ohne oder mit Standfuß ist ein benutzerfreundliches Handgerät, das für die Anforderungen der Pass- / Ausweis- und Ausländerbehörden getestet und empfohlen wurde.



Weitere Informationen
finden Sie hier.



**Persönliche
Fachberater**



**14 Tage
Rückgaberecht**



**Online
bestellen**



Liebe Kundin, lieber Kunde,

im neuen Katalog 2025/2026 finden Sie neueste Technik und viele Hilfsmittel die Sie in ihrem Alltag zuverlässig und praktisch unterstützen.

Bereits ab Seite 6 finden Sie unsere nützlichen Produkte zur Beantragung und Ausstellung von Ausweisen; im Bereich Technik präsentieren wir unser breites Sortiment an Signaturlösungen für Ihre Behörde. Selbstverständlich kommen auch die „kleinen“ Alltagshelfer – vom Stempel bis zum Stift – nicht zu kurz.

In unserem Online-Shop können Sie sich außerdem bequem über das gesamte Sortiment des Jüngling-Verlags informieren. Dort finden Sie immer unser aktuelles Sortiment.

Neueste Informationen erhalten Sie auch über unsere Newsletter und Werbeaktionen. Reinschauen lohnt sich!

Sollten Sie Fragen haben, steht Ihnen Ihr kompetenter Fachberater und unsere Kundenbetreuung gerne zur Seite.

Ihr

Manfred Hammerschmidt

Service und Qualität rund um die Uhr

Wir machen uns stark für Ihren reibungslosen Arbeitsablauf im Behördenalltag, damit Sie sich ganz auf Ihre Aufgaben konzentrieren können.



juenglingshop.de



Unsere Service-Leistungen



Persönliche Fachberater

Rufen Sie uns einfach an, um einen Termin mit einem Außendienstmitarbeiter zu vereinbaren.



Online bestellen

Durch unabhängige Stellen bestätigt:
Auf juenglingshop.de kaufen Sie sicher und bequem ein.



14 Tage Rückgaberecht

Sollte Ihnen etwas nicht gefallen oder Sie haben etwas Falsches bestellt – kein Problem. Innerhalb von 14 Tagen können Sie die Ware kostenlos umtauschen.



Made in Germany

Made in Germany steht für höchste Produktqualität, heimische Arbeitsplätze, kurze Transportwege und somit erhebliche Energieeinsparung. Produkte aus Deutschland erkennen Sie an diesem Label.



ECO

An diesem Siegel erkennen Sie besonders umweltverträglich hergestellte Artikel, die nach folgenden Kriterien ausgewählt wurden:

- Nachhaltigkeit
- Wiederverwertbarkeit
- Gesundheit und Sicherheit



FSC®-Zertifikat

Die so gekennzeichneten Produkte sind FSC®-zertifiziert.

Passamt / Meldeamt

4 – 19

- Beantragung/Änderung • Stanzen und Ausweishüllen
- Ausweisaufbewahrung • Fingerabdrücke/Körpergrößenmessung/Reinigung
- Fingerabdrücke/Etikettenentfernung • Zahlungsverkehr
- Prüfung von Geldscheinen und Dokumenten • Kartenlesegeräte
- Formulare • Fachliteratur Passamt/Meldeamt



Ordnungsamt

20 – 49

- Gewerbe/Gaststätten/Märkte • Mappen/Taschen • Außeneinsätze/Mobiles Büro
- Verkehrsaufsicht • Versandtaschen • SEPA-Überweisungsträger/Zahlscheine
- Quittungen/Mobiles Büro/Außeneinsätze • Persönliche Schutzausrüstung und Wetterschutz • Feuerwehr • Fischerei/Jagdwesen
- Fundbüro/Archivierung • Oilette – Kindertoilette • Hundetoiletten/Beutelspender
- Hundekotbeutel • Zubehör/Abfallbehälter/Ascher • Abfallbehälter
- Abfallsäcke • Recycling • Fachliteratur Ordnungsamt

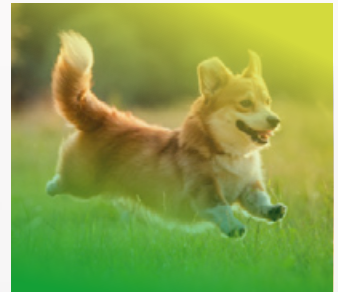

Wahlen

50 – 69

- Organisation/Vorbereitung • Wahlraumausstattung/Wahlzubehör
- Verpackung/Archivierung • Wahlurnen/Zubehör • Auszählung/Organisation
- Wahldokumente • Wahlservices • Fachliteratur Wahlen
- Digitale Lernkurse



Drucker & Technik

70 – 91

- Nadel-/Etikettendrucker • Drucker • Papier/Tintenpatronen
- Flachbettscanner/Behördenscanner • Foto-/Officescanner
- SilverFast®-Scanner • Handscanner • Unterschriften-Pads
- Pad-Software • Unterschriften-Displays/Halterungen • Signatur-Pads



Bürobedarf

92 – 101

- Individuelle Stempel • Stempel
- Stempel/Zubehör • Siegel



Formulare Postzustellung

102 – 106



Amtlicher eID-Flyer

Einfach, sicher, digital – Der Online-Ausweis



Aktuelle Fassung vom November 2024



Amtlicher eID-Flyer

In diesem neu gestalteten, zehnteiligen Flyer finden Bürger gemäß § 11 PAuswG alle wichtigen Informationen kompakt zusammengefasst, um ihre Identität sicher mit dem Online-Ausweis nachzuweisen, sowohl gegenüber Behörden als auch Unternehmen.

- Geschlossenes Format 105 mm x 210 mm (DIN lang), offenes Format 525 mm x 210 mm
- 10-seitig mit Zickzackfals
- Kompakte und leicht verständliche Informationen
- Für Bürger zur sicheren Identitätsfeststellung
- VKE: 100 Stück, banderoliert

Bezeichnung	Bestell-Nr.
Amtlicher eID-Flyer, aktuelle Fassung November 2024	100 151 6665 001



Praktische Hilfsmittel im Digant®-Verfahren



Unsere praktischen
Klebesiegel finden Sie hier.

Transparente PE-Schutzfolie



1)



2)

Permanent klebende
Bildklebefolie

Jüngling
Der Behörden spezialist

Bildklebe- und Schutzfolie

1) Schutzfolie für Adressaufkleber

Schutzfolie für Adressaufkleber für den Personalausweis oder für Personaldokumente im Scheckkartenformat. In der praktischen Spenderbox. Transparente PE-Folie, Ecken gerundet, Gummierung fest haftend.

2) Bildklebefolie

Bildklebefolie für das Befestigen von Lichtbildern in allen Anträgen. In der praktischen Spenderbox. Etiketten mit Anfasslasche, beidseitig permanent klebend.

Bezeichnung	B x H mm	Inhalt Stück	Bestell-Nr.
1) Schutzfolie neuer Personalausweis	20 x 49	250	100 151 8610 001
2) Bildklebefolien	31 x 41	500	100 151 8004 001



Derzeit kann es zu längeren Lieferzeiten kommen

Teufel Passbild-Stanze

Präzises Schneidegerät für Fotos mit rechtwinkligen Ecken. Das Stanzmesser gewährleistet einen sauberen Schnitt. Das gestanzte Bild wird berührungsfrei ausgekippt bzw. fällt von selbst aus dem Gerät. Ergonomische Griffe sorgen für eine gute Handhabung mit geringem Kraftaufwand.

- Stanzmaße B x H: 35 x 45 mm

Bezeichnung	Bestell-Nr.
Passbild-Stanze	700 151 1030 001



Ausweishüllen für den neuen Reisepass (ab 2017)

Plastikhülle transparent, breite Seite offen. Lasche innen links und rechts je 50 mm. Größere Mengen auf Anfrage.

- B x H: 195 x 135 mm

Bezeichnung	Bestell-Nr.
Für den neuen Reisepass (ab 2017)	100 151 8512 001



Ausweissichthüllen

- Breite Seite offen
- Plastikhülle transparent
- Größere Mengen auf Anfrage

- 1) Hülle für den vorläufigen Personalausweis
- Packung: 25 Stück

- 2) Hülle für den Ersatzpersonalausweis
- Aus transparenter Polypropylen-Folie • Dokumentenecht
- Mindestbestellmenge: 25 Stück

Bezeichnung	B x H mm	Bestell-Nr.
1) Für vorläufigen Personalausweis	127 x 90/93	100 049 8504 001
2) Ersatzpersonalausweis	107 x 76	500 049 7500 358

Beim Kauf von 300 Schutzhüllen erhalten Sie ein Aufstellerdisplay GRATIS!



Schutzhüllen Personalausweis / Führerschein / elektronischer Aufenthaltstitel

Schutzhülle für Personalausweis, Führerschein und elektronischen Aufenthaltstitel im Scheckkartenformat. Transparent, schmale Seite offen, mit Daumenstanzung. Auch mit individuellem Behördenaufdruck lieferbar.

- B x H: 92 x 60 mm
- Größere Mengen auf Anfrage

Ausführung	Stück / Packung	Bestell-Nr.
Hart-PVC	25	100 049 8510 001
Weich-PVC	100	100 049 8510 011

Praktisch und übersichtlich



Weitere Karteikästen finden
Sie auf juenglingshop.de

INKIESS®
SEIT 1998

Kartenbehälter

Für die Aufbewahrung von Ausweisen im Scheckkartenformat inkl. zwei Trennwände aus schlagfestem Kunststoff.

- B x H x T: 110 x 80 x 330 mm
- Für ca. 250 Karten

Separate Trennwände

- Packung: 5 Stück

Bezeichnung	Bestell-Nr.
Kartenbehälter	700 151 1005 001
Zubehör	Bestell-Nr.
Trennwände	700 151 1006 001

Körpergröße für Ausweisdokumente ermitteln leicht gemacht

1]

Folienrakel zum blasenfreien Anbringen der Messleiste finden Sie in unserem Online-Shop auf juenglingshop.de



Jüngling
Der Behördenspezialist

Messleiste / Bandmaß zur Körpergrößenermittlung

- 1] Messleiste zur Körpergrößenermittlung extra-lang
- Aus Kunststoff, transparent, selbstklebend
 - Zum Aufkleben auf die Wand
- 2] Bandmaß zur Körpergrößenermittlung
- Aus Kunststoff
 - Zum Anschrauben an die Wand
 - Folienrakel für die bequeme Anbringung an der Wand erhältlich auf juenglingshop.de

Bezeichnung	Skala cm	Bestell-Nr.
1] Messleiste	60 – 220	100 151 8006 001
2] Bandmaß	0 – 200	700 151 6701 001

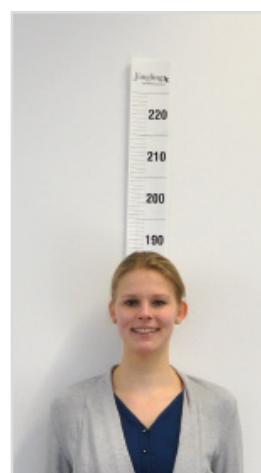
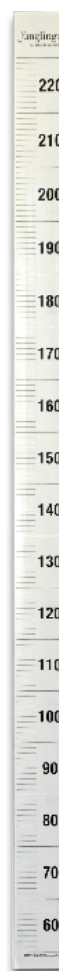

2]

Sofort saubere Finger und Oberflächen

Reinigungs- / Alkoholtücher

1) CleanScan Reinigungstücher

Zur Reinigung der Finger nachdem Abdrücke genommen wurden.

2) DESCOSEPT SENSITIVE WIPES

Alkoholische Tücher zur Schnelldesinfektion

Alkoholische, gebrauchsfertige Tücher zur material-schonenden Desinfektion und Reinigung von Büromaterial, Bürotechnik und Flächen aller Art in bürgernahen Bereichen.

- Alkoholische Tücher zur Schnelldesinfektion
- Umfassende, schnelle Wirksamkeit • Packung: 60 Tücher

3) Alkotip Alkoholtücher

Mit 70 % Isopropylalkohol getränkt. Einzeln hygienisch im Aufreißbeutel verpackt. Ideal zum schnellen Desinfizieren von Gegenständen und Oberflächen.

- Packung: 100 + 5 Stück • B x H: 65 x 30 mm

Bezeichnung	Bestell-Nr.
1) CleanScan Reinigungstücher	100 049 8609 001
2) DESCOSEPT SENSITIVE WIPES	100 049 8609 021
3) Alkotip Alkoholtücher	700 567 1010 001



CleanDesk

Technisches Reinigungstuch im Faltschachtel-Spender

Die CleanDesk Reinigungstücher sind speziell für technische Reinigungen konzipiert und kommen in einem praktischen Faltschachtel-Spender. Jedes Set enthält 25 einzeln verpackte Tücher, die für eine gründliche und hygienische Reinigung sorgen.

Hauptvorteile:

- Praktischer Faltschachtel-Spender für einfachen Zugriff
- 25 einzeln verpackte Tücher für maximale Hygiene
- Speziell für technische Reinigungen entwickelt
- Ideal für Bürobedarfe und Behörden

CleanDesk Reinigungstücher richten sich an Behörden und Unternehmen, die Wert auf Sauberkeit und Hygiene legen. Die Tücher sind ideal geeignet, um technische Geräte und Oberflächen gründlich zu reinigen und zu desinfizieren. Mit dem praktischen Faltschachtel-Spender sind die Tücher stets griffbereit und einfach zu entnehmen, was die Anwendungsfreundlichkeit im Arbeitsalltag erhöht.

Bezeichnung	Bestell-Nr.
Technisches Reinigungstuch im Faltschachtel-Spender	700 049 8610 001



Fingerabdrücke vor Ort nehmen



Fingerabdruckkissen Pocket Print

Dieses mobile Fingerabdruckkissen ist mit 50 Blatt Papier ausgestattet und reicht für ca. 500 Abdrücke. Es arbeitet mit einer semi-inkless-Farbe und hinterlässt gut sichtbare Abdrücke auf Standardpapier. Das bedeutet: präzise und haltbare Fingerabdrücke ohne die Hände stark zu verschmieren.

Bezeichnung	Bestell-Nr.
Fingerabdruckkissen Pocket Print	700 151 8605 001

Fingerabdrücke digital scannen

Die Ergebnisse des Fingerabdruckscans sind nicht immer perfekt. Oft liegt es an stark beanspruchten Fingerkuppen, von Natur aus schwach ausgeprägten Papillarleisten oder daran, dass der Kontakt zwischen Haut und Glas nicht optimal ist. Hier stellen wir Abhilfe für Sie bereit.

coloprint EZ-Scan Fingerabdruck Optimizer

Verbessert nach kurzer Einwirkzeit auf der Fingerkuppe das Scanergebnis. Hinterlässt keine Rückstände auf dem Scannerglas.

- Flasche: 45 ml
 - Ungiftig
 - Nicht brennbar
- Auf Grund der weltweiten Verknappung von Rohstoffen und Engpässen bei den Lieferketten kann es derzeit zu Verlängerungen der Lieferzeiten kommen.



Bezeichnung	Bestell-Nr.
EZ-Scan Fingerabdruck Optimizer (Flüssigkeit)	700 151 4001 001



Etikettenlöser für Adressänderungsaufkleber



STANGER®

Etikettenentferner

Verwendbar für Glasoberflächen, Kunststoffoberflächen, Metalloberflächen. Hinterlässt keinen unangenehmen Ölfilm

- Lösemittelhaltig
- Ca. 3 bis 5 Minuten einwirken lassen
- Inhalt: 200 ml

Bezeichnung	Inhalt ml	Bestell-Nr.
Etikettenentferner	200	500 049 1792 930



Etikettenlösestift Dataflash

Der Etikettenlösestift entfernt hochwirksam selbstklebende unbeschichtete Papieretiketten auf pflanzlicher Basis. Ideal zur Entfernung von Adressänderungsaufklebern und Schutzaufklebern auf Personalausweisen. Einwirkzeit beträgt ca. 5 Minuten.

- Entfernt rückstandsfrei
- Kurze Einwirkzeit
- Pflanzliche Basis
- Naturprodukt auf Basis von süßem Orangenextrakt
- Inhalt: 15 ml
- Einwirkzeit: ca. 5 Minuten

Bezeichnung	Bestell-Nr.
Etikettenlösestift Dataflash	700 151 1120 011

martor

Etikettenschaber SCRAPEX CLEANY

Etiketten auf dem Fußboden? Fest klebende Materialreste? Mit dem SCRAPEX CLEANY reinigen Sie problemlos alle glatten Oberflächen. Der handliche Schaber besteht aus Kunststoff. Seine Klinge befördern Sie mit dem praktischen Schieber aus dem Griff heraus – und nach Gebrauch wieder hinein, um sie sicher zu verwahren. Auch der Klingenwechsel funktioniert denkbar einfach.

Montierte Klinge:

- Länge: 39 mm
- Breite: 19,3 mm
- Materialstärke: 0,3 mm
- Ersatzklingen erhältlich auf juenglingshop.de

Bezeichnung	Bestell-Nr.
Etikettenschaber SCRAPEX CLEANY	700 142 5011 001

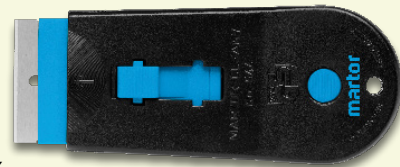

Für den neuen Personalausweis geeignet

Vom Bundesamt für Sicherheit in der Informationstechnik (BSI) zertifiziert nach TR-03119



REINERSCT®

Chipkartenleser cyberJack® RFID standard

Das Gerät unterstützt kontaktlose RFID-Chipkarten für Anwendungen wie eID mit dem Personalausweis, GeldKarte oder eTicketing. Mit kontaktbehafteten Chipkarten unterstützt er Online-Banking via HBCI/FinTS, Secoder und EBICS sowie GeldKarte und die qualifizierte, elektronische Signatur (QES). Auch das PACE-Protokoll des Personalausweises wird vollständig unterstützt.

- Sicherheitsklasse 3
- B x H x L: 62 x 14 x 95 mm
- Maße Display: 50 x 15 mm
- Zertifizierte, sichere PIN-Eingabe
- TÜV-IT- und BSI-zertifiziert
- 3 Jahre Hersteller-Garantie
- Kurzes USB-Kabel (250 mm) für Laptopnutzung sowie 1,5 m USB-Verlängerungskabel im Lieferumfang enthalten.

Bezeichnung	Bestell-Nr.
cyberJack® RFID standard	700 049 7269 031



REINERSCT®

Chipkartenleser cyberJack® RFID basis

Der cyberJack® RFID basis wurde speziell für die Nutzung des elektronischen Identitätsnachweises mit dem neuen Personalausweis (nPA) entwickelt und ermöglicht einen sicheren Kontakt zwischen Webanwendungen und dem nPA nach der PIN-Eingabe. Typische Anwendungen umfassen die Adresseingabe und Identitätsverifikation bei Internetshops zur Einrichtung von Kundenkonten.

Er ist vom Bundesamt für Sicherheit in der Informationstechnik (BSI) nach TR-03119 zertifiziert. Neben dem nPA unterstützt der Leser auch andere RFID-Anwendungen wie eTicketing.

- Geeignet für die online Punkteabfrage in Flensburg
- Plug & play ab Windows 7/8 — keine Treiberinstallation nötig
- Nutzung der CCID-Treiber des Betriebssystems
- Updatefähig
- BSI Qualitätssiegel
- Unterstützt die D-Trust Card 5.x
- NEU: für elektronischen Aufenthaltstitel

Bezeichnung	Bestell-Nr.
cyberJack® RFID basis	700 049 7269 061



REINERSCT®

Chipkartenleser cyberJack® RFID komfort

Das Gerät unterstützt kontaktlose RFID-Chipkarten wie den elektronischen Personalausweis, GeldKarte oder eTicketing. Außerdem werden nahezu alle Anwendungen mit kontaktbehafteten Chipkarten unterstützt (z. B. Online-Banking via HBCI/FinTS, Secoder, chipTAN USB und EBICS sowie GeldKarte und die qualifizierte, elektronische Signatur). Gleiches gilt für das PACE-Protokoll des Personalausweises, die AusweisApp2, Open eCard und eIDAS.

- Großes beleuchtetes LC-Display
- Zertifizierte, sichere PIN-Eingabe
- Updatefähig
- ZKA-Secoder-Zulassung
- TÜV-IT- und BSI-zertifiziert
- Maße Gerät L x B x H: 124 x 80 x 22 mm
- Maße Display H x L: 15 x 62 mm
- Für Windows®, Mac und Linux

Bezeichnung	Bestell-Nr.
cyberJack® RFID komfort	700 049 7269 021





Dokumentenkassette

Stabile, hochwertig verarbeitete Stahlblechkassette für Hart- und Papiergeld sowie sensible Dokumente. Aus Stahlblech, pulverbeschichtet, für Dokumente bis DIN A4.

- Sicherheitsschloss mit zwei Schlüsseln
- Stabiler Koffer-Tragegriff
- Farbe: lichtgrau
- Gewicht: ca. 2,8 kg
- B x H x T: 260 x 67 x 355 mm

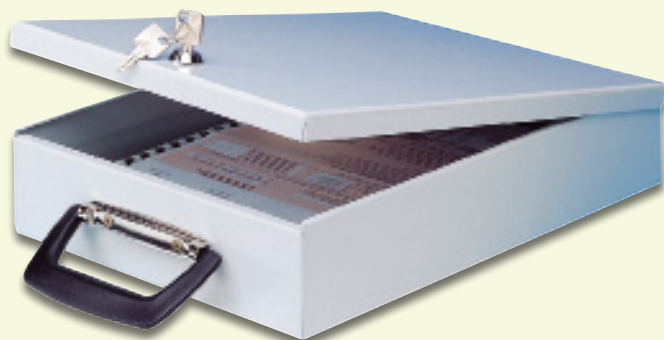

Bezeichnung

Bestell-Nr.

Dokumentenkassette

700 049 1069 251

1)



2)



DIN-A4-Dokumente können ungefalzt aufbewahrt werden



Geldkassetten

1) Geldkassette, Größe 3

Geldkassette aus Stahl mit Zahlenschloss, Tragegriff und Münzeinsatz mit sieben Fächern.

- Sicherheitsschloss mit dreistelligem Zahlencode, individuell einstellbar
- Kassette aus pulverbeschichtetem, nahtlos gezogenem Stahl
- Versenkbarer Tragegriff
- Farbe: schwarz
- B x H x T: 250 x 90 x 190 mm

2) Geldkassette, Größe 4

Geldkassette aus Stahl mit Zahlenschloss, Tragegriff und Münzeinsatz mit neun Fächern. DIN-A4-Dokumente können ungefalzt aufbewahrt werden.

- Sicherheitsschloss mit dreistelligem Zahlencode, individuell einstellbar
- Kassette aus pulverbeschichtetem, nahtlos gezogenem Stahl
- Versenkbarer Tragegriff
- Farbe: schwarz
- B x H x T: 330 x 90 x 240 mm

3)+ 4) Geldkassette mit Clip

Der im Innendeckel angebrachte Beleg- und Geldscheinclip sammelt Tagesbelege oder hält Geldscheine beim Kassieren. Aus nahtlos gezogenem Stahl, Kunststoffeinsatz mit fünf Fächern.

- Sicherheitszylinderschloss mit zwei Schlüsseln
- Griff im Deckel versenkt
- Kratzfeste Pulverbeschichtung
- Farbe: weiß

4)



3)



Bezeichnung	B x H x T mm	Bestell-Nr.
1) Geldkassette, Größe 3	250 x 90 x 190	500 049 1485 400
2) Geldkassette, Größe 4	330 x 90 x 240	500 049 1485 600
3) Geldkassette mit Clip	205 x 90 x 160	700 049 1069 031
4) Geldkassette mit Clip	300 x 90 x 240	700 049 1069 041

1)



2)



Unser breites Sortiment an SEPA-Zahlscheinen finden Sie auf juenglingshop.de



Geldzählkassette

Aus lackiertem Stahl, nahtlos gezogen. Geldzähleinsatz aus Kunststoff für alle acht Euro-Münzarten. Herausnehmbares, vierteiliges Fach für Geldscheine. Der Schaumstoff-Einsatz im Deckel verhindert das Herausfallen der Münzen beim Transport.

- Farbe: schwarz
- Mit zwei Tragegriffen

Bezeichnung	B x H x T mm	Bestell-Nr.
1) Geldzählkassette	300 x 90 x 240	700 049 1035 281
2) Geldzählkassette	360 x 110 x 250	700 049 1035 291

ratiotec

Automatisches Banknotenprüfgerät Smart Protect / Smart Protect Plus

Der Smart Protect ist Teil der neuen Generation automatischer Banknotenprüfgeräte – in frischem, modernem Design und mit verbesserter Prüfsensorik. Mit Hilfe des Smart Protects Plus lassen sich Banknoten einfach, schnell und zuverlässig prüfen. Verdächtige Banknoten werden durch den LED-Balken, das LCD sowie ein akustisches Warnsignal angezeigt. Das Prüfgerät mit automatischer Währungserkennung verzichtet auf Zusatzfunktionen und kann daher nicht versehentlich verstellt werden.

- Währungen: EUR | GBP | CHF • Automatische Währungserkennung
- 100 % zuverlässige Prüfung in weniger als einer Sekunde
- Echtheitsprüfung: IR | MG | MT | SD | WM | TD | Colour
- Leicht zu öffnen und einfach zu reinigen
- Mit Updatefunktion: Neue Updates über Update Manager (via USB-Kabel) oder über microSD-Karte
- B x H x T: 117 x 62 x 137 mm • Gewicht: 0,5 kg

1) Smart Protect

- Eindeutiges Ergebnis über LED-Balken, akustisches Warnsignal und Banknotenauswurf (verdächtige Banknote hinten)

2) Smart Protect Plus

- Eindeutiges Ergebnis über Signalton, LED-Balken, LCD und Banknotenauswurf • Zeigt die Gesamtsumme und die Anzahl der akzeptierten, gezählten Banknoten an

Bezeichnung	Bestell-Nr.
1) Automatisches Banknotenprüfgerät Smart Protect	500 049 1699 600
2) Automatisches Banknotenprüfgerät Smart Protect Plus	500 049 1699 700

1)



2)

ratiotec

Münzzähl- und Sortiermaschine Coinsorter CS 50

Die CS 50 zählt und sortiert schnell und zuverlässig alle Euro-Münzen. Über das Menü kann die Anzeige der Gesamtsumme oder der Stückzahl eingestellt sowie ein eigener Zählstopp für jede Münzsorte programmiert werden.

- Ideal für kleinere Zählvolumen
- Anzeige des Gesamtbetrages und der Mengen je Münzsorte • LED-Display
- Einfache und selbsterklärende Bedienung
- Funktionen: Bündelfunktion, Programmierbare Zählstopps
- Abmessungen (B x H x T mm):
350 x 270 x 335,
B x H x T: 117 x 62 x 137 mm
- Gewicht: 0,5 kg

Bezeichnung	Bestell-Nr.
Münzzähl- und Sortiermaschine Coinsorter CS 50	500 049 3033 400



Schnell und sicher Geldscheine und Dokumente prüfen



Banknotenprüfgerät

Dieses Banknotenprüfgerät eignet sich hervorragend zur Überprüfung von UV-Merkmalen auf Banknoten und anderen Dokumenten wie z. B. Kreditkarten und Wertpapieren. Unter dem 1 x 9 Watt UV-Licht werden die Fluoreszenzmerkmale sichtbar. Die großzügige Öffnung erlaubt dem Bediener eine schnelle und diskrete Prüfung. Das Gerät ist einfach über einen Schalter zu bedienen.

- Echtheitsprüfung: UV-Merkmale
- Leistungsaufnahme: UV: 9 W • B x H x T: 180 x 80 x 80 mm

Bezeichnung	Bestell-Nr.
Banknotenprüfgerät	S00 049 3365 100



UV- und Weißlicht-Prüfgerät Soldi 185

Der Soldi 185 prüft mit einer LED-Weißlichtlampe und UV-Lampe die Sicherheitsmerkmale von Banknoten. Fluoreszenzmerkmale und Weißlichtmerkmale werden deutlich erkennbar. Zusätzlich verfügt das Gerät über einen Magnetsensor, der die Prüfung von magnetischen Bestandteilen des Sicherheitsfadens ermöglicht.

- Echtheitsprüfung: UV-, Weißlicht- und Magnetmerkmale (z. B. Magnetfaden)
- Leistungsaufnahme: UV: 9 W, Weißlicht-LED: 0,3 W • Wellenlänge: 365 nm • B x H x T: 110 x 95 x 185 mm

Bezeichnung	Bestell-Nr.
Prüfgerät Soldi 185	700 049 7272 001

365 nm Wellenlänge

Mit Magnetsensor



Das Standardgerät zur Prüfung von Dokumenten auf Echtheit

Mehrfach-Detektor / Dokumentenlupe

1) Mehrfach-Detektor DORS - 125

Mehrfach-Detektor ermöglicht Echtheitsüberprüfungen von Fahrzeugpapieren, Identitätspapieren und Wertpapieren bis hin zu Dokumenten im Format DIN A4.

- Durchschiebeschlitz auf der Gehäuserückseite
- Weißlichtröhre zur Durchlichtprüfung

2) Multifunktions-Forensiklupe HS - 110

Front-Line Einsatzlupe für Doku-Prüfer mit Multi-Beleuchtung und Mehrfach-Stromversorgung per Batterie, USB-PC- oder Netzanschluss zur Prüfung aller Printunterlagen, Dokumente aller Art sowie aller Zahlungs- und Kreditmittel.

- 10-fach Vergrößerung
- Hochwertige Qualitäts-Optik (Ø 30 mm)
- Klares, verzerrungsarmes Sehfeld bis in den Randbereich
- Mehrfachbeleuchtung mit Weiß-, Auf-, Schräg- und Streiflicht (Schräg-Auflicht aus zwei Richtungen intermittierend) sowie UV-A-Licht (365 nm)
- Betrieb wahlweise über 3 AAA-Batterien, USB-Kabel oder 230-V-Netzadapter
- Inkl. Batterien, Gürtel-Tasche, USB-Kabel, 230-V-Netzadapter und Mikrofaserstuch

Bezeichnung	Bestell-Nr.
1) Mehrfach-Detektor DORS - 125	700 142 7273 001
2) Multifunktions-Forensiklupe HS - 110	700 142 7273 041
Zubehör	Bestell-Nr.
6W T5 Weißlichtröhre (o. Abb.)	700 049 7273 041
UV-Röhre 6WBLB-T5 (o. Abb.)	700 049 7273 051



2)



Bitte beachten Sie, dass wir im Falle einer Rücksendung bei technischen Artikeln Bearbeitungsgebühren i. H.v. 20 % des Verkaufspreises berechnen müssen.

Unkomplizierte Geldscheinprüfung vor Ort!



Geldscheinprüfer von Safescan®

Die aktuellen Banknotenprüfgeräte von Safescan® prüfen alte und neue Euro-Banknoten-Serien (ES - 1/ES - 2) und sind für alle Währungen geeignet.

1) Falschgeld-Prüfstift Safescan® 30

Mit dem Safescan® 30 Falschgeld-Prüfstift wissen Sie nach nur 2 Sekunden, ob der geprüfte Geldschein echt oder eine Fälschung ist. Markieren Sie den Schein. Verfärbt sich die Tinte dunkel, handelt es sich wahrscheinlich um Falschgeld.

- Direktes Ergebnis
- Ideal für unterwegs
- Mindestbestellmenge: 3 Stück

2) Mobiler UV-Geldscheinprüfer Safescan® 40H

Der Safescan® 40H macht mit der integrierten UV-Lampe die UV-Sicherheitsmerkmale von Banknoten, Kreditkarten, Pässen und anderen Ausweisdokumenten sichtbar. Die leistungsstarke Weißlicht-LED-Lampe überprüft darüber hinaus Wasserzeichen, Sicherheitsfaden und Mikrotext auf Geldscheinen.

- Leicht (89 g) und kompakt (L x B x H: 160 x 56 x 22 mm)
- Mit Tragriemen für den mobilen Einsatz und klappbarem Aufsteller für den Schreibtisch
- Batterien (4 x 1,5 V AA) im Lieferumfang nicht enthalten

Bezeichnung	Bestell-Nr.
1) Safescan® 30	700 956 1172 001
2) Safescan® 40H	700 956 1172 012

Jetzt auch mit Akku oder im Set erhältlich



LED-UV-Lampe „ID-QuickTest UV-365nm“

Diese neue UV-Lampe ist eine kostengünstige Lösung zur schnellen und einfachen Kontrolle der Echtheit von Ausweisdokumenten wie Personalausweise, Reisepässe und elektronische Aufenthaltstitel (eAT).

Sie zeichnet sich durch diese Merkmale aus:

- Kompakt, klein und leicht
- Lange Batterielaufzeit
- Stabiles und langlebiges Gehäuse aus eloxiertem Aluminium
- 365 nm Wellenlänge für wenig störendes, sichtbares Licht
- Gewicht (inkl. Akku): 110 g

Nicht im Lieferumfang enthalten:

- Zum Gerät passender 3,6 V – 3,7 V Lithium-Ionen-Akku
- Ladegerät für den Akku (zusätzlich bestellbar)

Bezeichnung	Bestell-Nr.
1) ID-QuickTest UV-365nm	700 151 7039 001
2) USB-Ladegerät für ID-QuickTest UV-365nm	700 151 7039 021
3) Netzteil für USB-Ladegerät für ID-QuickTest UV-365nm	700 151 7039 031
4) Lithium-Ionen-Akku, 3,6 V – 3,7 V (LED-UV-Lampe ID-QuickTest UV-365nm)	700 151 7039 011
5) Set: ID-QuickTest UV-365nm mit Batterie	700 151 7039 901



Bitte beachten Sie, dass wir im Falle einer Rücksendung bei technischen Artikeln Bearbeitungsgebühren i. H. v. 20 % des Verkaufspreises berechnen müssen.



Fachberater vor Ort



089 374-360

Jüngling

Formulare Passamt

Das Einwohnermeldeamt bearbeitet die Aufgaben der Ausweis- und Passbehörde sowie der Meldebehörde. Die wichtigsten Aufgaben: Beantragung von Reisepässen und Personalausweisen, Bearbeiten von Anmeldungen, Ummeldungen und Abmeldungen, Beantragung von Führungszeugnissen und Gewerberegisterauskünften, Erteilung von Melderegisterauskünften.

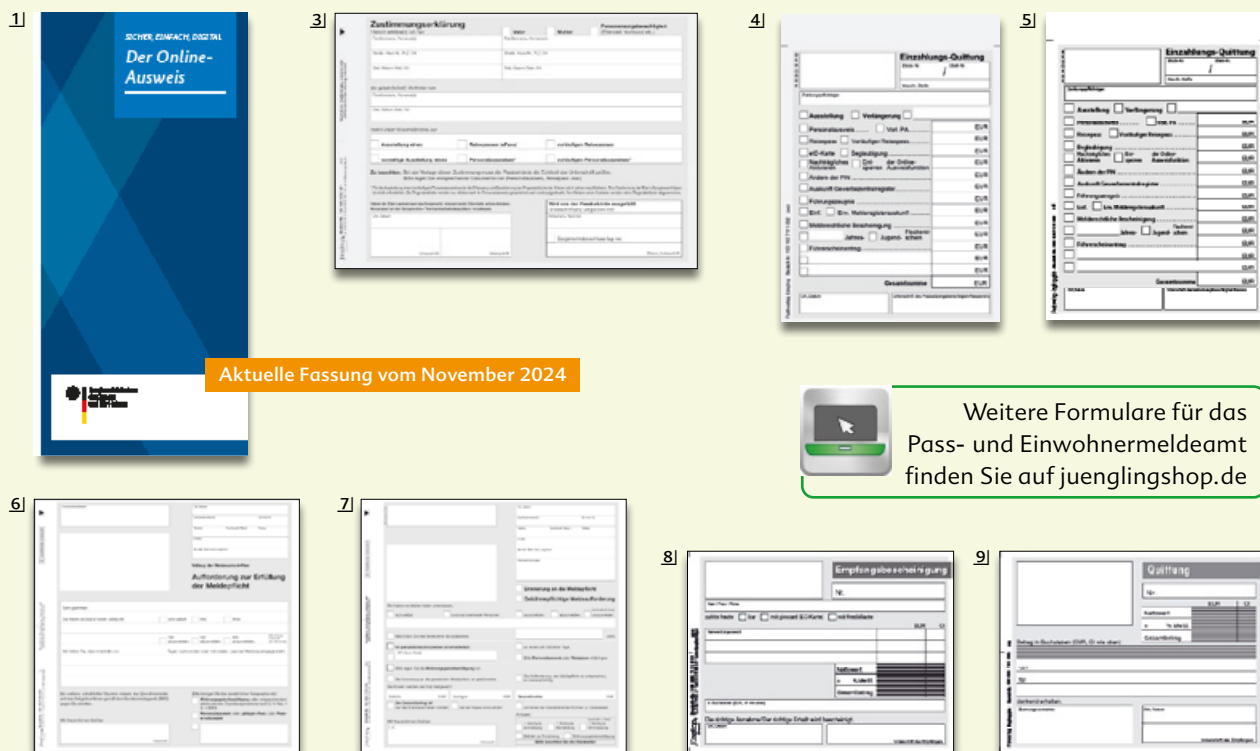

Aktuelle Fassung vom November 2024

Weitere Formulare für das Pass- und Einwohnermeldeamt finden Sie auf juenglingshop.de

Beschreibung	Erläuterung	Bestell-Nr.
1] Amtlicher eID-Flyer Einfach, sicher, digital – Der Online-Ausweis, aktuelle Fassung vom November 2024, DIN lang, farbig, 10-seitig mit Zickzackfalz	In diesem neu gestalteten, zehnteiligen Flyer finden Bürger gemäß § 11 PAuswG alle wichtigen Informationen kompakt zusammengefasst, um ihre Identität sicher mit dem Online-Ausweis nachzuweisen, sowohl gegenüber Behörden als auch Unternehmen.	100 151 6665 001
2] Zustimmungserklärung gesetzlicher Vertreter, DIN A4	Mit diesem Vordruck erteilen die gesetzlichen Vertreter die Zustimmung zur Ausstellung eines Personalausweises für ein minderjähriges Kind inklusive Erklärung zur Aufnahme von Fingerabdrücken.	100 151 1150 001
3] Zustimmungserklärung gesetzlicher Vertreter, DIN A5	Mit diesem Vordruck erteilen die gesetzlichen Vertreter die Zustimmung zur Ausstellung eines Personalausweises für ein minderjähriges Kind inklusive Erklärung zur Aufnahme von Fingerabdrücken.	100 151 1102 001
4] Quittung Pass- und Meldeamt, Block, DIN A6, 50 Satz, 2-fach	Für alle Amtshandlungen, bei denen im Melde- und Passamt eine Gebühr erhoben wird. Wir bieten zwei unterschiedliche technische Varianten (Block à 50 Satz, 2-fach sowie Block à 50 Satz 3-fach).	100 150 7111 002
5] Quittung Pass- und Meldeamt, Block, DIN A6, 50 Satz, 3-fach	Für alle Amtshandlungen, bei denen im Melde- und Passamt eine Gebühr erhoben wird. Wir bieten zwei unterschiedliche technische Varianten (Block à 50 Satz, 2-fach sowie Block à 50 Satz 3-fach).	100 150 7113 003
6] Aufforderung zur Erfüllung der Meldepflicht, 2/3 DIN A4, 2-fach, selbstdurchschreibend	Vordruck nach den Vorgaben des Bundesmeldegesetzes	100 150 7410 002
7] Erinnerung an die Meldepflicht, Gebührenpflichtige Meldeaufforderung, 2/3 DIN A4, 2-fach, selbstdurchschreibend	Vordruck nach den Vorgaben des Bundesmeldegesetzes	100 150 7411 002
8] Quittung für mehrere Forderungen (mit MwSt.), mit laufender Nummer, Block, DIN A6, 50 Satz, 3-fach	Empfangsbescheinigung, die mehrere Einträge ermöglicht	100 956 7111 013
9] Quittung mit Mehrwertsteuer, mit laufender Nummer, Block, DIN A6, 50 Satz, 2-fach, SD	Einfache Quittung für einen Betrag	100 956 7101 002

Aktualisierte Formulare zum Bundesmelderecht

1) Die Ausfüllanleitung (inklusive Blatt) bitte vor dem Beschriften abtrennen!

2) Die Ausfüllanleitung (inklusive Blatt) bitte vor dem Beschriften abtrennen!

3) Beiblatt zur Anmeldung (mehrere Wohnungen) und Änderung Hauptwohnung, DIN A4, 2-fach, selbstdurchschreibend

4) Abmeldung: Original, Abmeldebestätigung, Erläuterungen, DIN A4, 2-fach, mit Erläuterung, grün

5) Wohnungsgeberbestätigung nach § 19 Abs. 3 Bundesmeldegesetz

Alle Preise
auf Anfrage
oder im Online-
Shop auf
juenglingshop.de

Beschreibung	Erläuterung	Bestell-Nr.
1) Anmeldung: Original, Bestätigung, Erläuterungen, DIN A4, 2-fach mit Erläuterung, weiß	Meldeformular für bis zu 4 Personen zur Anmeldung bei der Meldebehörde nach den Vorgaben des Bundesmeldegesetzes inklusive Angaben zum Wohnungsgeber mit Erläuterungen auf gesondertem Blatt	100 150 1001 003
2) Anmeldung (Ummeldung): Original, Bestätigung, Erläuterungen, DIN A4, 2-fach mit Erläuterungen, gelb	Zur Ummeldung innerhalb der selben Gemeinde	100 150 1005 003
3) Beiblatt zur Anmeldung (mehrere Wohnungen) und Änderung Hauptwohnung, DIN A4, 2-fach, selbstdurchschreibend	Zur Anmeldung weiterer Wohnungen neben der Hauptwohnung und zur Änderung des Wohnungsstatus einer Wohnung	100 150 1002 002
4) Abmeldung: Original, Abmeldebestätigung, Erläuterungen, DIN A4, 2-fach, mit Erläuterung, grün	Zur Abmeldung aufgrund Wegzugs ins Ausland oder Abmeldung einer Nebenwohnung mit Erläuterungen auf gesondertem Blatt	100 150 1004 003
5) Bestätigung des Wohnungsgebers gem. § 19 BMG, DIN A4, 2-fach, weiß	Wohnungsgeberbestätigung nach dem Bundesmeldegesetz mit Durchschreibesatz für den Wohnungsgeber	100 150 4002 002

Heusch

Handbuch Verfassungsrecht in der Praxis

Das neue Handbuch beleuchtet das Verfassungsrecht aus der Perspektive des einfachen Rechts. Untergliedert nach den einzelnen Referenzgebieten des einfachen Rechts in den Themenkomplexen Grundlagen, Funktionierendes Gemeinwesen, Sicherheit und Ordnung, Wirtschaft und Umwelt, Kultur sowie Soziales und Gesundheit werden deren spezifische verfassungsrechtliche Bezüge erörtert, u. a. für:

- Verwaltungsverfahren- und -prozessrecht
- Datenschutzrecht
- Steuerrecht
- Kommunalrecht
- Allgemeines Polizeirecht und Strafverfahrensrecht
- Ausländer- und Asylrecht
- Versammlungsrecht
- Baurecht
- Umweltrecht
- Öffentliches Wirtschaftsrecht
- Öffentliches Medienrecht
- Beamtenrecht
- Sozialrecht
- Medizin- und Gesundheitsrecht, Staatshaftungsrecht
- Klimaschutzrecht, Energierecht, Regulierungsrecht
- Straf- und Ordnungswidrigkeitenrecht

1. Auflage 2024, 928 Seiten, gebunden, 229,— €, C. H. Beck, München

Bezeichnung	Bestell-Nr.
Handbuch Verfassungsrecht in der Praxis	500 040 8090 065



Ehmann

Datenschutz-Grundverordnung

Die Neuauflage erfasst die umfangreiche Rechtsprechung zur DS-GVO und geht perspektivisch auf demnächst anstehende Entscheidungen ein. Die — teils rechtsverbindlichen — Dokumente des Europäischen Datenschutzausschusses (EDSA) sind intensiv berücksichtigt. Zu den zahlreichen europarechtlich strittigen Fragen bezieht der Kommentar eigenständige Positionen auf der Basis europarechtlicher Auslegungsmethoden.

3. Auflage 2024, 1.486 Seiten, gebunden, 179,— €, C. H. Beck, München

Bezeichnung	Bestell-Nr.
Datenschutz-Grundverordnung	500 967 8088 470



Sartorius

Verfassungs- und Verwaltungsgesetze

Die gebundene Ausgabe ist die kompakte Alternative zur Loseblatt-Textsammlung Sartorius, Verfassungs- und Verwaltungsgesetze der Bundesrepublik Deutschland, dem berühmten Standardwerk zum öffentlichen Recht. Die Ausgabe ist für all diejenigen interessant, die auf ein Nachsortieren von Ergänzungslieferungen verzichten möchten, gleichwohl aber Wert auf einen dokumentierten Gesetzesstand legen.

1. Auflage 2025, 4.970 Seiten, gebunden, 49,— €, C. H. Beck, München

Bezeichnung	Bestell-Nr.
Verfassungs- und Verwaltungsgesetze	500 040 8095 955

Ordnungsamt

Ordnung ist das halbe Leben. Und Ordnung und Sicherheit brauchen Rechtssicherheit.

Mit unserem Programm Ordnungswesen sind Sie immer auf der sicheren Seite.

Ob Meldescheine oder Gewerbeanzeige, Vordrucke für das Waffenrecht, Jagd- und Fischereischeine oder Gestattungen und Erlaubnisse im Veranstaltungs- und Gaststättenrecht.

Das Portfolio Ordnungswesen geht weit über das klassische Formularwesen hinaus:

So sorgt das Sortiment Hundehygiene mit seinen Hundetoiletten für saubere Parkanlagen.

Nützliche Helfer wie Fahrtenbuch-Mappen, Umhängetaschen oder Trolleys in verschiedenen Ausführungen unterstützen Sie bei Ihrem Einsatz im Außendienst.

Wichtige Arbeitsmittel immer im Griff



BIG Einsatz-Organizer, DIN A4 hoch

Für alle notwendigen Dokumente und Führungsmittel.

- Fünf farbig markierte DIN-A4-Formularfächer
- Drei Stifthalter und Flachfächer mit verschließbarem Netzfach
- Im Transparentfach ist das Display des Mobiltelefons bzw. Smartphones erkennbar • Ringbuchmechanik • DIN-A3-Klarsichthüllen mit Einsatz- und Objektplänen • Schreibbrett mit Metallklammer zur Einsatzdokumentation • Integriertes Tragesystem
- B x H x T: 290 x 390 x 50 mm • Gewicht: 1,75 kg
- Material: 100 % Polyester



Mappen und Organizer finden Sie auch hier.

Bezeichnung	Farbe	Bestell-Nr.
BIG Einsatz-Organizer	■	700 091 8512 001



Ausstattung für Marktaufseher

Eine der ältesten Marktformen der Welt sind Wochenmärkte.

Sie sind heute noch immer wichtige Plätze für Handel und Kommunikation.

Diese Produktauswahl hilft Ihnen bei der Durchführung von kommunalen Wochenmärkten, bei Standvergabe und Kassieren der Standgebühren, bei der Überwachung der Marktordnung aber auch bei Zwangsmaßnahmen wie Kfz-Umsetzungen zur Gewährleistung eines ordnungsgemäßen Marktablaufs.

Geldscheinprüfung vor Ort

Ideal für unterwegs



Leicht und handlich



Geldscheinprüfer

Die aktuellen Banknotenprüfgeräte von Safescan® prüfen auch die neuen Euro-Banknoten-Serien (ES-1/ES-2) und sind für alle Währungen geeignet.

1) Falschgeld-Prüfstift Safescan® 30

Mit dem Safescan® 30 wissen Sie nach nur zwei Sekunden, ob der geprüfte Geldschein echt oder eine Fälschung ist. Markieren Sie den Schein. Verfärbt sich die Tinte dunkel, dann handelt es sich wahrscheinlich um Falschgeld.

- Direktes Ergebnis
- Ideal für unterwegs
- Mindestbestellmenge: 3 Stück

2) Mobiler Geldscheinprüfer Safescan® 35

Kompakt und batteriebetrieben eignet sich der Safescan® 35 perfekt für die schnelle und mobile Prüfung von Geldscheinen auf die Sicherheitsmerkmale UV, Magnetismus und Metallfaden.

- Leicht (20 g) und handlich (B x H x T: 90 x 30 x 25 mm)
- Inkl. Batterien (4 x LR44) und Tragekette
- Packung: 3 Stück

3) Mobiler UV-Geldscheinprüfer Safescan® 40H

Der Safescan® 40H macht mit der integrierten UV-Lampe die UV-Sicherheitsmerkmale von Banknoten, Kreditkarten, Pässen und anderen Ausweisdokumenten sichtbar. Die leistungsstarke Weißlicht-LED-Lampe überprüft darüber hinaus Wasserzeichen, Sicherheitsfaden und Mikrotext auf Geldscheinen.

- Leicht (89 g) und kompakt (B x H x T: 160 x 56 x 22 mm)
- Mit Tragriemen für den mobilen Einsatz und klappbarem Aufsteller für den Schreibtisch
- Batterien (4 x 1,5 V AA) im Lieferumfang nicht enthalten

Bezeichnung	Stück / Packung	Bestell-Nr.
1) Safescan® 30	1	700 956 1172 001
2) Safescan® 35	3	700 956 1172 011
3) Safescan® 40H	1	700 956 1172 012



Geldbörsen

1) Geldbörse aus Nappaleder mit Kette

Funktionelle, schwarze Geldbörse mit sechs Scheinfächern und einem großem Münzfach zur praktischen Sortierung von Bargeld. Weitere sinnvolle Unterbringungsmöglichkeiten bieten ein Reißverschlussfach und ein Einsteckfach im Rücken.

- Material: Nappaleder
- Dreifach verstellbares Stufenschloss
- Sechs Scheinfächer
- Ein Reißverschlussfach
- Einsteckfach im Rücken
- Inkl. Metallkette mit Karabiner
- L x H: ca. 185 x 95 mm

2) Geldbörse aus Koskin

- Material: Koskin
- Fünf Scheinfächer (genäht)
- Ein Reißverschlussfach vorne
- Ein Rückenfach
- Ein Dreileiterschloss
- Eine Kettenöse
- L x H x T: 190 x 98 x 40 mm

Bezeichnung	Bestell-Nr.
1) Geldbörse aus Nappaleder mit Kette	700 951 8503 001
2) Geldbörse aus Koskin	700 951 8504 001



Schreibmappe Affiliate

- Separates Aktenfach mit Anti-Kratz-Futter zum Schutz Ihres Tablets, geeignet für ein bis zu 25,4 cm (10") großes Tablet
- Herausnehmbares Ringbuch
- Nachfüllbarer, liniert Notizblock im DIN-A4-Format
- Material: Nylon
- Farbe: schwarz
- Gewicht: 900 g
- B x H x T: 260 x 350 x 50 mm
- Organizer für wichtige Accessoires zur übersichtlichen Aufbewahrung von Kabeln, Ladegeräten und Visitenkarten
- Zusätzlicher Stauraum durch Außenfach

Bezeichnung	Bestell-Nr.
Schreibmappe Affiliate	700 049 1208 101

Größere
Mengen auf
Anfrage

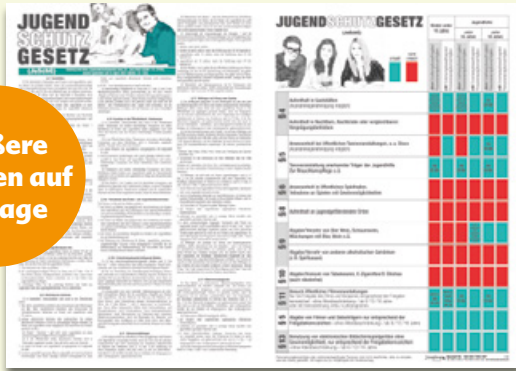

Auszug Jugendschutzgesetz

- DIN A3 B x H: 420 x 297 mm, gefalzt auf 210 x 297 mm
- 1 Blatt, 1-seitig, weiß, 3/0-farbig
- Gerillt, gefalzt, Lochung links oben

Bezeichnung	Bestell-Nr.
Auszug Jugendschutzgesetz	100 823 7403 001

Alu-Klemmbrett, oben öffnend, mit Zwischenablage

- Das Aluminium-Klemmbrett wird aus recyceltem und robustem Aluminium hergestellt
- Die gezahnte Klemme ist zusätzlich mit einer Halterung zum Beispiel für Führerschein oder Kreditkarten ausgestattet
- Sie sorgt für sicheren Halt wichtiger Unterlagen
- Vertrauliche Dokumente werden durch den oben öffnenden Deckel geschützt
- B x H: 228 x 340 mm, oben öffnend mit Zwischenablage



Bezeichnung	Bestell-Nr.
Alu-Klemmbrett	700 567 1032 071



Präzisionsmessrad / Tragekoffer

1) Präzisionsmessrad

Stabiles Messrad für exakte Messungen im täglichen Einsatz.

- Hohe Messgenauigkeit durch Präzisions-Zählwerk und Zentimeterenteilung
- Rückwärtsmessung bei versehentlich zu weit gefahrenen Strecken
- Zusammenklappbar für die Aufbewahrung in Transportkoffer oder -tasche
- Eichfähig
- Messbereich: 9.999,99 m-/cm-Ablesung
- Toleranz: < 0,02 %

2) Tragekoffer

- Material: Kunstleder
- B x H x T: 170 x 350 x 580 mm



Bezeichnung	Bestell-Nr.
1) Präzisionsmessrad	700 142 7006 001
2) Tragekoffer	700 142 7006 011

SHARP

Taschenrechner EL-2435

- Wurzelfunktion
- Prozentrechnung
- Grundrechenarten
- Konstantenspeicher: 3 Tasten
- Vorzeichenwechsel
- Solar- und Batteriebetrieb
- Klappetui
- Gewicht: 51 g
- B x H x T: 64 x 11 x 105 mm

Klein und handlich –
praktisch für unterwegs



Bezeichnung	Bestell-Nr.
SHARP Taschenrechner EL-2435	700 049 7280 071

MAUL

Klemmbrett

Für DIN-A4-Formate mit einer stabilen Klemme.

- Fester Karton mit Kunststoff kaschiert



Bezeichnung	Farbe	Bestell-Nr.
Klemmbrett	■	700 049 1082 251

DURABLE

Blockmappe DIN A4

Stabiler Karton mit Kunststoff kaschiert in Schwarz und praktischer Innentasche im Vorderdeckel.

- Federklemme, silber, Klemmweite 15 mm
- B x H x T: 235 x 330 x 15,5 mm



Bezeichnung	Farbe	Bestell-Nr.
Klemmbrett 2357	■	700 049 1087 481

Leicht zu transportieren, für die Kontrolle
von Abmessungen bei Standaufbauten

Bandmaß

Bandmaß von hoher Qualität im schwarz gummierten Gehäuse selbstrollend, leicht und transportabel in der Hosentasche.

- Bandmaterial: Stahlband
- Länge: 3 m
- Bandbreite: 16 mm
- Skalierung: cm
- B x H x T: 65 x 60 x 33 mm



Bezeichnung	Bestell-Nr.
Bandmaß	700 049 2052 001



Fachberater vor Ort



089 374-360

Jüngling



Alassio Line Mappen

1) Schreibmappe FANO

Mit Druckknopfverschluss, zwei DIN-A4-Einschubfächern, Block, Stiftschlaufe, Visitenkartenfach. Material: Lederimitat und Nylon.

2) Ringbuchmappe RICCIONE

Aus schwarzem Finetouch-Lederimitat, mit Taschenrechner und Block.

Bezeichnung	B x H x T mm	Bestell-Nr.
1) FANO	322 x 260 x 20	700 049 1208 071
2) RICCIONE	ca. 357 x 285 x 45	700 049 1208 061



Hochwertiges,
schwarzes Leder

Kompakter Organizer für die Brusttasche



POCKET EVO Organizer

Robust: strapazierfähiges RipStop-Material.

Anziehend: Halt dank vier versteckt eingenähter Magnete.

Kompaktes Büro: mit 5 Fächern und 1 Netztasche.

Der POCKET Organizer bietet in seinen insgesamt sechs Fächern u. a. Platz für Notizblock, Stifte, kleine Stablampe, Infomaterial. Im Netzfach können Wertsachen oder Kleinteile ihrer persönlichen Schutzausrüstung verstaut werden. Im Einsatzfall wird der POCKET Organizer aufgeklappt: eine Hälfte wird nun in die Brusttasche geschoben, die andere Hälfte hängt außen und der schnelle Zugriff ist gewährt. Drei reflektierende Paspeln und eine Flauschfläche für den persönlichen Namensstreifen runden den kompakten Organizer sinnvoll ab.

- Farbe: schwarz • B x H x T: 150 x 120 x 20 mm
- Gewicht: 82 g • Material: 50 % Polyester, 50 % Nylon

Bezeichnung	Bestell-Nr.
POCKET Organizer	700 128 8513 001

DICOTA

Laptop Trolley / Ausweismappe

1) Laptop Trolley Eco Multi SCALE

- Hergestellt aus 14 recycelten PET-Flaschen • Abschließbares und schutzgepolstertes Notebookfach mit High-Density Foam (HDF)
- Notebook-Befestigungsriemen und Trennwand • Gepolstertes Fach für Tablets bis zu 12.9" • Geräumiges Hauptfach für Kleidung, Dokumente und sonstiges Gepäck • Vordertasche mit Einsteckfächern für mobiles Zubehör • Verstärkter Rahmen und effektiver Kantenschutz
- Auswechselbare Qualitäts-Rollen • Robustes Aluminiumgestänge
- Vernieteter und bequemer Tragegriff • Farbe: schwarz • Volumen in Liter: 22 • Max. Geräteabmessungen (mm): 385 x 265 x 35 mm
- Produktabmessungen (mm): 420 x 350 x 225 mm • Gewicht: 2,4 kg

2) Dienstausweismappe ORDNUNGSAMT

- Mit ausgeklapptem Mützensternfach
- Silberfarbener Aufdruck: ORDNUNGSAMT
- Innenfach für Dienstausweis
- Aufklappbares, rundes Fenster für Abzeichen
- Ein verdecktes Fach für sonstige Papiere oder Geldscheine
- Drei zusätzliche Fächer für Visitenkarten, usw. • B x H: 90 x 125 mm

Bezeichnung	Bestell-Nr.
1) NEU! Laptop Trolley Eco Multi SCALE	700 567 8605 011
2) Dienstausweismappe ORDNUNGSAMT	700 128 1001 001



TOUR Organizer

Fahrtenbuch-Mappe im DIN-A5-Querformat mit einer Vielzahl an Fächern für die ordentliche Aufbewahrung aller Unterlagen. Drei Klarsichtfächer z. B. für Wartungsheft, Zulassungsbescheinigung und Tankkarte. Ein Netzfach mit sicherem Klettverschluss für Kleinteile. Fach für das Fahrtenbuch sowie ein weiteres Doppelfach für Notizblock oder Ähnliches.

• B x H x T: 220 x 270 x 40 mm • Material: 100 % Polyester

Bezeichnung	Farbe	Bestell-Nr.
TOUR Organizer	■	700 091 8513 001
	■	700 091 8513 011



Weitere Fahrtenbücher finden Sie auf juenglingshop.de

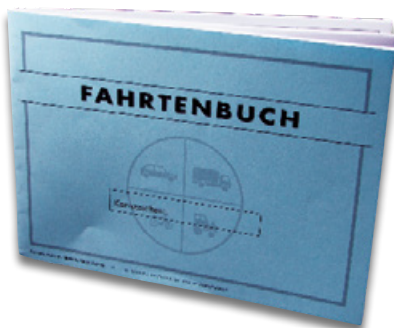

Fahrtenbuch im Format DIN A5 quer

Das Fahrtenbuch dient der Dokumentation von Fahrten anhand Datum, Dauer, Fahrweg, Fahrtzweck, Kilometerstand und dienstlich zurückgelegter Kilometer.

- B x H: 210 x 148 mm, offen B x H: 420 x 148 mm
- Heft mit 4/52 Seiten
- Umschlag: 190HF Offset, hellblau, 1/0-farbig, s/w
- Innenteil: 80HF Offset, 1/1-farbig, s/w
- Bindung: 2-Klammern-Rückendrahtheftung
- Größere Mengen auf Anfrage

Bezeichnung	Bestell-Nr.
Fahrtenbuch	100 040 5382 00X



Taschen für den Außeneinsatz

1) Ordernertasche

Die Tasche wird mit einem Reißverschluss verschlossen und verfügt über zwei versenkbare Tragegriffe und zwei DIN-A4-Fächer außen.

- Zwei versenkbare Tragegriffe • Werkstoff: Polyester
- Fach für kompletten Ordner DIN A4 mit 80 mm Rückenbreite
- B x H x T: 335 x 345 x 25 mm
- B x H x T: 670 x 345 x 25 mm (aufgeklappt)

2) Travel Organizer

Kleinteile sind dank intelligenter Innenaufteilung stets griffbereit. Die Innenaufteilung umfasst: zwei sichere Reißverschlussaschen, drei Kartenfächer, ein langes Einsteckfach, ein Netzfach, zwei Gummizugschlaufen und eine Stiftschleife.

- B x H x T: 144 x 30 x 231 mm

3) Rucksack Business

- Geräumiges Hauptfach für Ordner, Bücher etc.
- Separates, tiefes Nebenfach
- Organisations-Fronttasche mit zwei großen Einstecktaschen, Reißverschluss-Sicherheitsfach, Smartphone-Tasche, zwei Stiftfächer und Schlüsselhalter • Zwei seitliche Netzfächer
- B x H x T: ca. 330 x 165 x 510 mm • Volumen: ca. 28 l

4) Umhängetasche

Die Umhängetasche bietet Stauraum für Zubehör und DIN-A5-Dokumente. Das Volumen kann durch eine Reißverschluss-Dehnfalte erweitert werden. Schneller Zugriff dank Organisations-Fronttasche mit Sicherheitsfach, Smartphone-Tasche, zwei Stiftfächern und Schlüsselhalter. Reinigungstuch für Brille oder Display in der Deckeltasche.

- Verstellbarer Schultergurt • Hochwertige Verarbeitung
- Strapazierfähiges Polyester • B x H x T: ca. 250 x 75 x 295 mm

Bezeichnung	Bestell-Nr.
1) Ordernertasche	500 049 3062 600
2) Travel Organizer	500 049 3082 520
3) Rucksack Business	500 049 3082 720
4) Umhängetasche	500 049 3082 620



Individuelle Parkausweise erhältlich

Auch Ausfüllhilfen erhältlich!
Fragen Sie bei Ihrem zuständigen Fachberater nach!



Parkausweise

1) Parkausweis für Schwerbehinderte

- Format: DIN A6, Karton, blau, 2-seitig

2) Parkausweis für Schwerbehinderte

- B x H: 210 x 297 mm, Format: DIN A4
- 2-seitig bedruckt • Farbe: weiß
- Mit Hologramm • Perforation: Microperforation

3) Bewohner-Parkausweis

- DIN A6, B x H: 148 x 105 mm • Karton: grün • 2-seitig bedruckt



Weitere Parkausweise
finden Sie auf juenglingshop.de



Auch in weiteren Farben erhältlich

Bezeichnung	Bestell-Nr.
1) Parkausweis für Schwerbehinderte*	100 140 7006 001
2) Parkausweis für Schwerbehinderte*	100 140 6006 011
3) Bewohner-Parkausweis*	100 140 7001 001

Parkausweishüllen

1) + 2) Plastifizierungsfolie für

Parkausweise / EU-Schwerbehindertenparkausweis

Selbstklebende Folientasche mit Aussparung für nachträgliche Unterschrift für EU-Schwerbehindertenparkausweis. Ohne Aussparung für sämtliche Parkausweise im Format DIN A6 z. B. Bewohner-Parkausweis (100 140 7001 001).

3) — 5) Laminierfolie Parkausweis EU-Modell

Laminierfolie für EU-Schwerbehindertenparkausweis, mit Aussparung für nachträgliche Unterschrift.

- Passend für Parkausweis, Format: DIN A6, Karton, blau, 2-seitig (100 140 7006 001), 115 x 154 mm, Laminierfolie glänzend mit Ausstanzung

Ausführung	Bestell-Nr.
1) Plastifizierungsfolie ohne Aussparung	100 140 8606 011
2) Plastifizierungsfolie mit Aussparung*	100 140 8606 001
3) Laminierfolie mit Aussparung*	100 049 8522 001
4) Laminierfolie für Parkausweise	100 049 8508 001
5) Hülle mit Saugnapf	100 049 8503 900



Selbstklebend

Aussparung
Unterschriftenschlitz

Hologrammetiketten für Parkausweise

- Verschiedene Größen auf Bogen
- Etiketten mit Sicherheitsstanzung • Bogen entgittert

Bezeichnung	Inhalt Etiketten	Maße mm	Bestell-Nr.
1) Hologrammetiketten*	54	12 x 12	100 040 8002 001
2) Hologrammetiketten*	54	Ø 12	100 040 8003 001
3) Hologrammetiketten*	18	Ø 20	100 040 8005 001

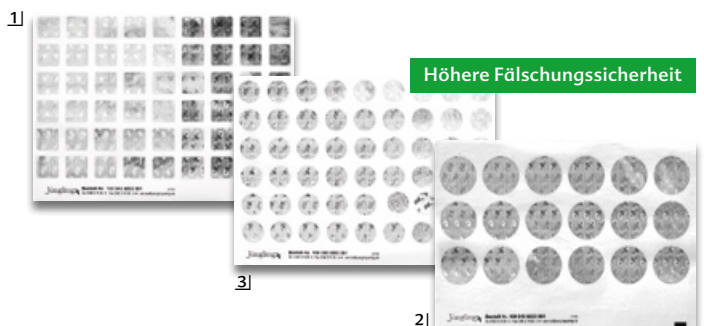

Höhere Fälschungssicherheit

*Artikel nicht frei verkäuflich. Wir prüfen Ihre Bestellberechtigung und setzen uns ggf. mit Ihnen in Verbindung.



Flache Posttasche in Royalblau

- Handlich und schmutzunempfindlich
- Aus PVC-beschichtetem Polyestergewebe
- Mit Reißverschluss und Adressfenster für einfache Adressierung
- B x H: 360 x 255 mm

Bezeichnung	Bestell-Nr.
Posttasche	700 952 8680 001

1) Informationsbroschüre Parkausweis für Personen mit Behinderungen in der Europäischen Union

Um auf den ausgewiesenen Behindertenparkplätzen parken zu dürfen, benötigt man einen besonderen, blauen Parkausweis — den „Parkausweis für Personen mit Behinderungen in der EU“. Dieser blaue Parkausweis gilt in allen Ländern der europäischen Union. Was in den einzelnen EU-Ländern für Inhaber des Parkausweises erlaubt ist und was nicht, finden Sie in dieser Broschüre.

2) Auszug aus dem Bundes einheitlichen Tatbestandskatalog

- Kleiner, kompakter Auszug (nur Tatbestände „Ruhender Verkehr“) mit geringem Gewicht für den Einsatz in der Kommunalen Verkehrsüberwachung • Witterungsbeständig und strapazierfähig durch Einband aus Pretex und zusätzlich cellophanisiert • DIN A6
- Umfang: 16 Seiten • Praktische Ringösenheftung zum Abheften in der Knöllchenmappe • Umschlag ist abwischbar
- Aktueller Rechtsstand: Auszug aus der 15. Auflage Bundes einheitlicher Tatbestandskatalog, 01.09.2023

3) Broschüre „Auszug aus dem aktuellen Verkehrszeichenkatalog“

- Enthält die wichtigsten Verkehrszeichen für schnelles Nachschlagen, z.B. Vor Ort bei der Verkehrsüberwachung • B x H: 85 x 210 mm, kompaktes Taschenformat • Umfang: 24 Seiten, farbig
- Aktueller Rechtsstand: 28.04.2020

Beschreibung	Bestell-Nr.
1) Informationsbroschüre	100 140 7401 00X
2) Auszug aus dem Bundes einheitlichen Tatbestandskatalog „Ruhender Verkehr“	100 141 1084 000
3) Broschüre „Auszug aus dem aktuellen Verkehrszeichenkatalog“	100 140 7403 001

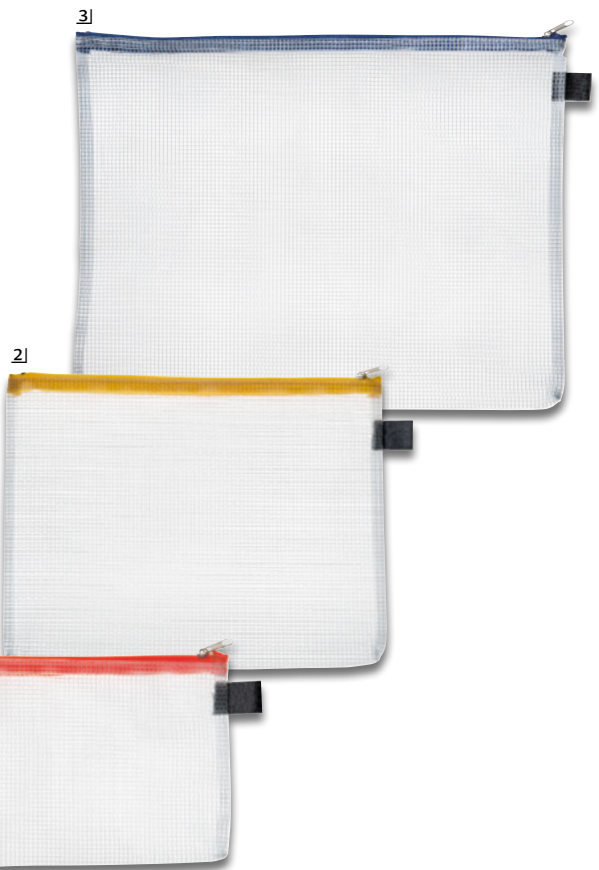

FolderSys®
intelligent filing & more

Reißverschlussbeutel aus faserverstärktem PVC

Farblos, transparent mit farbigem Reißverschluss. Fingerschleufe.

Bezeichnung	Ausführung	Farbe	Bestell-Nr.
1) Reißverschlussbeutel	DIN A6	orange	700 049 1224 291
2) Reißverschlussbeutel	DIN A5	yellow	700 049 1224 271
3) Reißverschlussbeutel	DIN A4	blue	700 049 1224 251

SEPA-Zahlscheine

- Nach den Richtlinien für einheitliche Zahlungsverkehrs-Vordrucke 2016
- Institutsneutral und gültig für alle Banken und Sparkassen
- Aus beleglesefähigem OCR-Spezialpapier
- Können mit individuellen Eindrücken versehen werden
- Alle Vordrucke auch mit Freifeld für QR-Code erhältlich



1] **SEPA-Überweisung/Zahlschein**

Behörde
IBAN
BIC

Kunden-Referenznummer

Textschlüssel

Beleg für Kontoinhaber

Textschlüssel ist eingedruckt

3]

4]

5]

6]

7]

Beschreibung		Textschlüssel	Bestell-Nr.
1] Giroträger / Zahlschein, 2-fach		08	100 956 8602 002
Weitere Zahlscheine DIN A4	VKE Stück	Textschlüssel	Bestell-Nr.
2] Zahlschein, DIN A4, Giro unten, Beleg links, SEPA-Referenz	1.000	07	100 141 6701 001
3] SEPA-Zahlschein, DIN A4 **AB-data**, Giro unten, Beleg links, ohne Hinweistext, Freifeld für QR-Code	1.000	08	100 141 6815 011
4] SEPA-Zahlschein, DIN A4, Giro unten, Beleg links	1.000	08	100 141 6815 001
5] SEPA-Zahlschein, Giro unten, Beleg rechts	1.000	08	100 141 6705 001
6] SEPA-Zahlschein, Giro unten, Beleg rechts, ohne Hinweistext, Freifeld für QR-Code	1.000	08	100 141 6705 011
7] SEPA-Zahlschein, DIN A4, Giro mittig, Beleg unten	1.000	08	100 141 6702 001

[illegible][illegible][illegible][illegible]

Beschreibung	VKE Stück	Textschlüssel	Bestell-Nr.
1) SEPA-Zahlschein, DIN A4, Giro unten, ohne Beleg links	1.000	08	100 141 6709 001
2) SEPA-Zahlschein, DIN A4, Giro mittig, Beleg unten	1.000	08	100 141 6711 001
3) SEPA-Zahlschein, DIN A4, Giro mittig, Beleg oben	1.000	08	100 141 6707 001
4) Zahlschein + SEPA-Lastschriftmandat	1.000	08	100 141 6703 001

Für den Einsatz bei Veranstaltungen, Demonstrationen, etc.

Handzähler

Solider Handzähler in Metallgehäuse in universellem Chrom-Glanz. Hochwertiges und präzises Zählwerk, mit integriertem Fingerring für ermüdungsfreies Zählen (die Taste kann problemlos mehrfach in der Sekunde betätigt werden). Der Zählvorgang erfolgt durch Drücken auf die leichtgängige Daumentaste auf der Oberseite des Geräts. Ein angenehmer Druckpunkt gibt Ihnen zuverlässig Rückmeldung über die Zählung. Über den seitlich montierten Drehknopf wird das Zählwerk wieder auf Null zurückgesetzt.

- Einfache Bedienung
- Vierstellige Anzeige ermöglicht Zählungen bis 9.999
- Universell einsetzbar • Für Rechts- und Linkshänder geeignet

Bezeichnung	Bestell-Nr.
Handzähler	700 049 2048 001

Jetzt in Schwarz erhältlich

Kugelschreiber UMA antibac, dokumentenecht

Zertifizierter antibakterieller Kugelschreiber UMA antibac, schwarz, inkl. blau-schreibender, dokumentenechter Tinte.

- Nach ISO 22196:2011 geprüfter antimikrobieller Zusatz aus Silberionen sorgt für antibakterielle Wirkung • Verringert Haftung und Ansiedlung von Bakterien oder Krankheitserregern auf der Oberfläche um 99,99 %

Bezeichnung	Bestell-Nr.
Kugelschreiber UMA antibac	100 049 1002 004

Gleich mitbestellen

Quittungen auch mit Mehrwertsteuer erhältlich



Weitere Quittungen finden Sie auf juenglingshop.de



Quittungen für die Erhebung von Standgebühren

- Selbstdurchschreibend • B x H: 180 x 105 mm • 1. Blatt: Original • 2./3. Blatt: Kopie • Bindung: Stumpfleimung links
- Nummerierung: numerisch aufsteigend

Ausführung	Farbe	Bestell-Nr.
2-fach	weiß/rosa	100 822 7101 002

Quittung für eine Forderung

- Mit fortlaufender Nummer
- Geeignet für Barzahlungen von Verwarngeldern • Block, DIN A6 • B x H: 148 x 105 mm, 50 Satz, 1-seitig, 2-fach SD
- Bindung: Block à 50 Stück/Satz, Deckblatt Kartonunterlage • Perfo/Falz: Blatt 1 nach 10 mm von links
- Nummerierung: numerisch aufsteigend



Ausführung	Farbe	Bestell-Nr.
2-fach	weiß/rosa	100 956 7103 002

Praktische Allwetterstifte!



Weitere Allwetterstifte und Ersatzminen auf juenglingshop.de



Allwetterstifte

1) Tombow Kugelschreiber AIR PRESS

Der AIR PRESS Pen mit patentierter Drucklufttechnik meistert problemlos auch ungewöhnliche Situationen.

- Schreibfähig bei Regen, in staubiger Umgebung und auf feuchten Verwarnungen • Gummierte Griffzone mit strapazierfähigem Metall-Clip • Nachfüllbar • Strichstärke: 0,7 mm
- Schreibfarbe: schwarz • Garantiert bis -5 °C, getestet bis -25 °C
- Mine schwarz, dokumentenecht nach ISO 14145

2) FABER-CASTELL Kugelschreiber UNI-BALL POWER TANK

Der ideale Stift, zuverlässig: bis -20 °C, auf feuchtem Papier und zum über Kopf schreiben. Mit komfortabler Griffzone, einer praktischen und versenkbaren Mine sowie einem Sichtfenster zur Kontrolle des Tintenstandes.

- Strichstärke: 1,0 mm • Schreibfarbe: blau oder schwarz
- Nachfüllbar mit POWER TANK Mine, dokumentenecht nach ISO 12757-2

Bezeichnung	Gehäuse	Schreibfarbe	Bestell-Nr.
1) AIR PRESS	■	■	700 141 1036 001
	■	■	700 141 1037 001
Zubehör		Schreibfarbe	Bestell-Nr.
Ersatzminen		■	700 141 1038 001
Bezeichnung	Gehäuse	Schreibfarbe	Bestell-Nr.
2) POWER TANK	■	■	700 141 1069 071
	■	■	700 141 1069 021

1]



2]



3]



Aufkleber: Hinweis auf Parkkralle / Wegfahrsperre / Ventilwächter

- Farbe: leuchttrot bzw. gelb
- Rückseite: geschlitz
- Größere Mengen auf Anfrage

Bezeichnung	B x H mm	Bestell-Nr.
1] Aufkleber: Hinweis auf Parkkralle*	105 x 74	100 129 8004 001
2] Aufkleber: Blockierung durch pneumatische Wegfahrsperre*	105 x 70	100 951 8493 001
3] Aufkleber: Blockierung durch Ventilwächter*	105 x 70	100 951 8495 001

1]



2]



Aufkleber

- 1] Aufkleber für Blockierung der Fahrerseite mit Platz für Pfandsiegel
- Farbe: leuchttrot
- B x H: 235 x 89 mm
- Größere Mengen auf Anfrage
- 2] Aufkleber Beifahrer
- Farbe: leuchttrot
- B x H: 105 x 70 mm

Bezeichnung	Bestell-Nr.
1] Aufkleber Fahrerseite*	100 951 8492 001
2] Aufkleber Beifahrerseite*	100 951 8491 001



Batterien finden Sie auf juenglingshop.de



Zur Überprüfung von Stempelplaketten

UV-LED-Taschenlampe

Kompakte Taschenlampe mit 12 x UV-LED-Schwarzlicht, für ein sehr intensives UV-Licht.

- Gehäuse: rostfreies, widerstandsfähiges Aluminium
- L x Ø: 95 x 29 mm
- Gewicht: 67 g

Bezeichnung	Bestell-Nr.
UV-LED-Taschenlampe	700 567 7009 001

1]



2]



Warnwesten

1] Ohne Aufdruck

Warnweste aus 100 % Polyester mit zwei Reflektorstreifen nach DIN EN ISO 20471 Norm, praktisch zusammengeklappt in einer Tasche.

2] Gelb mit reflektierendem Aufdruck ORDNUNGSAMT

- Material: 100 % hochwertiges 150 g/m² Polyester
- Grobstolliger Metall-Reißverschluss
- Reflex-Paspellierung silber, zweifach um Rumpf, je einmal über Schulter nach DIN EN ISO 20471 Norm für noch mehr Sicherheit
- Leuchtgelb mit leuchtorangefarbener Saumeinfassung
- Seitlich mittels Klettverschlusses verstellbar
- Passform von 170 – 194 cm
- Aufdruck: ORDNUNGSAMT

Bezeichnung	Bestell-Nr.
1] Warnweste	700 141 1028 001
2] Gelb mit reflektierendem Aufdruck ORDNUNGSAMT	700 141 1028 041

Große Leuchtkraft



Taschenlampe LED Day Light 2AA

- Inkl. 2 x AA Mignon Batterien
- 3 x 5 mm LED
- Stoßsicheres Drei-Komponenten-Gehäuse (Aluminium-Gummi und ABS-Kunststoff)
- Mit Trageschlaufe
- Leuchtweite: 42 m
- Lichtleistung: 25 Lumen
- Farbe: grau / Silber
- Gewicht inkl. Batterien: 195,5 g
- Länge: 164 mm



Bezeichnung	Bestell-Nr.
Taschenlampe	700 141 7003 001

* Artikel nicht frei verkäuflich. Wir prüfen Ihre Bestellberechtigung und setzen uns ggf. mit Ihnen in Verbindung.

Bei jedem Wetter gut geschützt!

Mütze ORDNUNGSAMT

- Material: Acryl, fein gestrickt
- Farbe: schwarz
- Mit einzeiligem Stick: ORDNUNGSAMT



Bezeichnung	Bestell-Nr.
Mütze ORDNUNGSAMT	700 128 1002 001

Kappe ORDNUNGSAMT

- Hochwertiges Cap in Einheitsgröße, stufenlos verstellbar
- Stick: ORDNUNGSAMT
- Farbe des Cap: schwarz
- Bestickung: Standard weiß



Bezeichnung	Bestell-Nr.
Kappe ORDNUNGSAMT	700 128 1002 011



Batterien finden Sie auf juenglingshop.de



Taschenlampe VARTA Night Cutter F20R

Mit der VARTA Night Cutter F20R LED-Taschenlampe schwarz 16,0 cm, 400 Lumen, 6 W tappen Sie garantiert nie im Dunkeln. Sie ist perfekt für unterwegs geeignet und wird Ihnen als treue und zuverlässige Begleitung stets zur Stelle sein, wenn es darum geht, Licht ins Dunkel zu bringen. Sie erhalten die VARTA Night Cutter F20R LED-Taschenlampe schwarz 16,0 cm, 400 Lumen, 6 W in dieser Ausführung: inklusive Micro-USB Ladekabel, integrierter USB-IN, funktioniert mit allen Micro-USB Kabel, kann als Notfall-Power-Bank genutzt werden (2.600mAh, USB-Out).

Bezeichnung	Bestell-Nr.
Taschenlampe VARTA Night Cutter F20R	700 567 7010 011

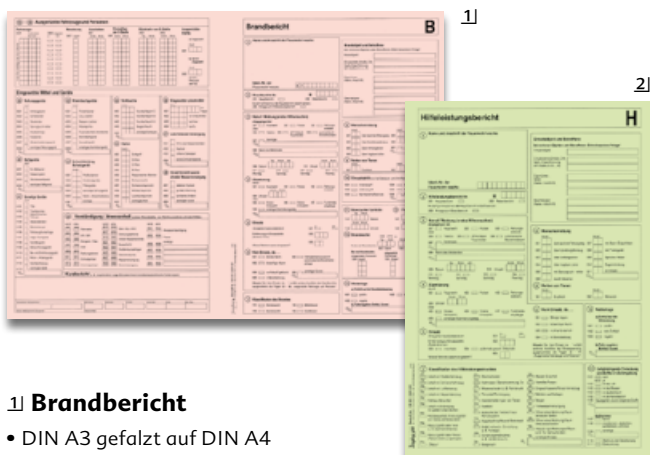

1) Brandbericht

- DIN A3 gefalzt auf DIN A4
- 4-seitig • Farbe: rosa

2) Hilfeleistungsbericht

- DIN A3 gefalzt auf DIN A4 • 2-seitig • Farbe: hellgrün

Bezeichnung	Bestell-Nr.
1) Brandbericht	100 091 5304 001
2) Hilfeleistungsbericht	100 091 5305 001



Urkunde mit Umschlag

- Urkunde in Umschlag eingesteckt
- Umschlag gefalzt (Hammerschlag)
- Urkunde mit Goldprägung

Bezeichnung	Bestell-Nr.
Urkunde mit Umschlag	100 091 7412 001



BIG Einsatz-Organizer, DIN A4 hoch

Für alle notwendigen Dokumente und Führungsmittel.

- Fünf farbig markierte DIN-A4-Formularfächer
- Drei Stifthalter und Flachfächer mit verschleißbarem Netzfach
- Im Transparentfach ist das Display des Mobiltelefons bzw. Smartphones erkennbar
- Ringbuchmechanik
- DIN-A3-Klarsichthüllen mit Einsatz- und Objektplänen
- Schreibbrett mit Metallklammer zur Einsatzdokumentation
- Integriertes Tragesystem
- B x H x T: 290 x 390 x 50 mm
- Gewicht: 1,75 kg
- Material: 100 % Polyester



Bezeichnung	Farbe	Bestell-Nr.
BIG Einsatz-Organizer	■	700 091 8512 001



Passenden
TOUR Organizer
finden Sie hier.



Betriebs- und Fahrtenbuch für Fahrzeuge

- Für Eintragungen von Fahrten des Fahrzeugs und den Betrieb der Pumpen
- Angaben zu Datum, Fahrer/Maschinist, Art des Einsatzes, Fahrtweg, km, Kraftstoffverbrauch, Betriebsstunden etc.
- DIN A5, 56 Seiten

Bezeichnung	Bestell-Nr.
Betriebs- und Fahrtenbuch für Fahrzeuge	100 091 5312 001

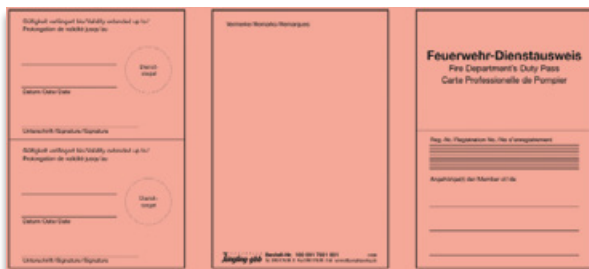

Feuerwehrdienstausweis (Version Bund)

Im Format: 225 x 105 mm, 1 Blatt, 2-seitig, rot.

- Material: strapazierfähiges PRETEX
- Abweichende Länderversionen erhältlich

Bezeichnung	Bestell-Nr.
Feuerwehrdienstausweis	100 091 7001 001



Dienstausweise und weitere
Formulare für die Feuerwehr
auf juenglingshop.de



Dienstbuch des Zuges

Inhalt: Gliederung der Feuerwehr, Gerätebestand, Dienstplan für 2 Jahre, Mitgliederverzeichnis, etc.

- DIN A4, 40 Seiten

Bezeichnung	Bestell-Nr.
Dienstbuch des Zuges	100 091 5311 001



Amtliche Siegel für Feuerwehruzufahrten

So siegeln Sie Feuerwehruzufahrtsschilder amtlich. Vermeiden Sie einen Wildwuchs an Feuerwehruzufahrtsschilder. Vergeben Sie die Siegel an die Grundstückseigentümer auf Antrag.

1) und 2) auch in Weiß möglich

2)



3)

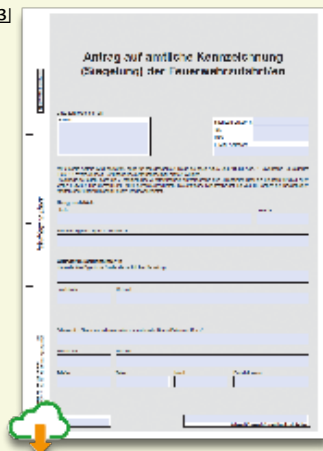

Aufkleber rot mit Siegel erhältlich in drei Versionen. Siegeldurchmesser Gemeinde 30 mm, Siegeldurchmesser große Kreisstadt 35 mm, drei Material-Versionen.

- 1) Aufkleber-Folie rot oder weiß mit UV-Schutzlaminat, Bogen à 4 Nutzen, Mindestbestellmenge 100 Stück
- 2) Witterungsbeständiger Haftaufkleber, rot oder weiß, Bogen à 5 Nutzen, Mindestbestellmenge: 100 Stück
- 3) Plakettenqualität, rot, Rolle à 250 Stück, Mindestbestellmenge: 250 Stück
- 4) Anträge auf amtliche Kennzeichnung
 - Nach Bundesland
 - PDF ausfüllbar

Bezeichnung	Bestell-Nr.
1) UV-Schutzlaminat	200 091 8001 ____
2) Witterungsbeständig	200 091 8002 ____
Plakettenqualität	200 091 8033 ____
NEU! 3) Anträge auf amtliche Kennzeichnung (Siegelung) der Feuerwehruzufahrt/en	4__ 091 1010 401



Läufer Klembrett auf Formulkassette „Safety“



Mit seiner Signalfarbe sorgt das Klembrett für Aufmerksamkeit. Es ist besonders flach und dementsprechend sehr handlich. Das nach oben zu öffnende Innenfach schützt Ihre Unterlagen vor Nässe, Staub und Schmutz. Der Stahlclip auf der Oberseite fixiert Unterlagen sicher und erleichtert die Arbeit.

- Signalfarbenes Cover — erzeugt dank der Signalfarbe erhöhte Aufmerksamkeit
- Extra flach
- Unten öffnend
- Hergestellt aus äußerst widerstandsfähigem Polypropylen
- Geringes Eigengewicht
- Mit stabiler und sicherer Klemme aus Edelstahl
- Für Unterlagen in DIN A4 Größe
- Schützt wertvolle Dokumente vor Nässe, Staub und Schmutz
- Liegt durch abgerundete Ecken und Kanten angenehm in der Hand
- Farbe: neongelb
- Bestätigung als Feuerwehrrat / Bestätigung als Stellvertreter des Feuerwehrrats

Bezeichnung	Bestell-Nr.
Klembrett auf Formulkassette „Safety“	700 091 1080 001

Zur Info

Die Anwendung wird über den Wahlflux (www.wahlflux.de) bereitgestellt. Es handelt sich hierbei um eine reine Online-Anwendung. Nach Ihrer Bestellung erhalten Sie in einer separaten E-Mail den Aktivierungscode für die Anwendung.

Wahlanwendung



Wahl des Feuerwehrrats

Wahlanwendung „Wahl des Feuerwehrrats“ Bayern

Beinhaltet Vordrucke für:

Vorbereitung

- Checkliste zur Durchführung der Wahl
- Wahlbekenntmachung
- Einladung zur Dienstversammlung
- Mitteilung der Wahl des Feuerwehrrats an den Vorstand Feuerwehrverein

Wahl und Ergebnisermittlung

- Wählerliste
- Wahlniederschrift
- Stimmzettel
- Stimmzettel für mehrere Bewerber
- Zählliste

Ergebnis

- Mitteilung über die Wahl des Feuerwehrrats an den Kreisbrandrat
- Bestätigung als Feuerwehrrat / Bestätigung als Stellvertreter des Feuerwehrrats

Bezeichnung	Bestell-Nr.
Wahlanwendung	409 091 9082 401

Urkundenmappe neutral

Übergeben Sie die Dokumente Ihrer Behörde mit Stil! Urkunde oder Glückwunschschreiben einfach in die transparente Dreieckstasche im Inneren der Mappe einstecken und in feierlichem Rahmen übergeben.

- Schützt das Dokument vor Herausfallen und Verschmutzen
- Robustes Papier: 330 g/m²
- Elegante Farbe: weiß (matt) oder rot (matt)
- B x H: 220 x 310 mm (gefalzt)
- Transparente Dreieckstasche (B x H: 140 x 140 mm)
- Größere Mengen auf Anfrage



Bezeichnung	Farbe	Bestell-Nr.
Urkundenmappe neutral	<input type="checkbox"/>	100 049 8509 011
	<input checked="" type="checkbox"/>	100 091 8509 001



Kappe mit Stick FEUERWEHR

- Bestickung: Standard weiß
- Hochwertige Kappe in Einheitsgröße, dabei stufenlos verstellbar
- Farbe: schwarz

Bezeichnung	Bestell-Nr.
Kappe mit Stick FEUERWEHR	700 091 1002 011



Mütze mit Stick FEUERWEHR

- Bestickung: Standard weiß
- Mütze mit Stick FEUERWEHR
- Farbe: schwarz

Bezeichnung	Bestell-Nr.
Mütze mit Stick FEUERWEHR	700 091 1002 001



RAIDEX Sisa Fettkreide für Feuerwehr/ Reifenkreide Sisa für die Reifenmarkierung

- Farbstifte auf der Basis von Paraffinwachsen und hochwertigen Farbstoffen • Farbe gelb/rot
- Sie schreiben ausgezeichnet auf fast allen Untergründen, sind farbstark, wisch- und bruchfest und temperaturstabil
- Sie stellen keinerlei Belastung für die Umwelt dar. Die Markierungen können auf glatten Flächen mittels Reinigungsbenzin leicht entfernt werden • Sisa-Kreiden dienen zur Kennzeichnung von Produkten und Verpackungen, wie Reifen, Fässern, Metalle, Felgen, Asphalt, Holz, Stahl, Stein, Blech, Kunststoff, lackierte Flächen, Glas, Papier usw. in Produktion, Werkstatt, Lager und Versand
- Ø: 17,5 mm • Packung: 12 Stück

Bezeichnung	Farbe	Bestell-Nr.
Fettkreide	<input checked="" type="checkbox"/>	700 091 1001 001
Fettkreide (o. Abb.)	<input type="checkbox"/>	700 091 1001 011

Warnweste FEUERWEHR

- Mit Ringverschluss
- Zwei umlaufende Reflexstreifen und zusätzliche Schulterreflexstreifen für noch mehr Sicherheit
- Universalgröße
- Material: 100% hochwertiges 150 g/m² Polyester
- Aufdruck FEUERWEHR
- DIN EN ISO 13688:2013/DIN EN ISO 20471:2013



Bezeichnung	Bestell-Nr.
Warnweste FEUERWEHR	700 091 1028 001

Abzeichen

1] Für Fischereiaufseher

- Doppelseitig massivgeprägt • Mit Anstecknadel auf der Rückseite
- Material: Messing 1,5 mm • Echt versilbert, matt
- Glanzlack: schwarz/weiß/blau, türkis/grau • B x H: 43 x 55 mm

2] Jagdschutz Bayern

- Doppelseitig massivgeprägt • Mit Anstecknadel auf der Rückseite
- Material: Messing 1,5 mm • Echt versilbert, matt
- Glanzlack: schwarz/weiß/grau • B x H: 43 x 55 mm

3] Jagdaufseher Berufsjäger

- Doppelseitig massivgeprägt • Messing 1,5 mm, echt versilbert, matt,
- Glanzlack • Mit Anstecknadel auf der Rückseite, unten abgerundet
- B x H: 43 x 55 mm

Bezeichnung	Bestell-Nr.
1] Abzeichen für Fischereiaufseher*	109 755 7401 001
2] Abzeichen Jagdschutz Bayern*	109 752 7401 001
3] Abzeichen Jagdaufseher Berufsjäger*	109 752 7402 001

Hinweise zum Fischereischein

- B x H: 146 x 103 mm

Hüllen für Fischereischeine

- Transparente Plastikhülle für Dokumente
- Schmale Seite offen • Mit Daumenausstanzung
- Größere Mengen auf Anfrage

Bezeichnung			Bestell-Nr.
Hinweise zum Fischereischein			100 755 7005 001
Zubehör	Ausführung	B x H mm	Bestell-Nr.
Hüllen für Fischereischeine	DIN A6	160 x 110	100 049 8523 001
	DIN A7	80 x 108/110	100 142 8517 001

Klebesiegel mit Schutzfolien für Jagd- und Fischereischeine

- Einfache Handhabung • Fälschungssicherend mit integriertem Sicherheitsmerkmal
- Detaillierte Darstellung des Siegels
- Nachweisführung über ausgegebene Klebesiegel und Schutzfolien durch Nummernkreisverwaltung möglich • Nie mehr Schmierfinger und unleserliche Darstellung des Siegels • B x H: 49 x 20 mm
- Verpackungseinheit mit 100 Klebesiegeln und 100 Schutzfolien auf Bogen • Größere Mengen auf Anfrage • Es können Zusatzkosten durch Bearbeitungsgebühren (z. B. Münzamt) entstehen

Bezeichnung	ø mm	Bestell-Nr.
Klebesiegel mit Schutzfolie*, Stanzkreis 14,82 mm	13	100 151 8010 001

HAN

Karteikasten

Das spart Platz: wenn Sie damit arbeiten, einfach den Innenkasten in den Deckel stellen.
Lieferumfang: zwei Stützplatten mit Sichtreiter, abnehmbarer Deckel mit Beschriftungsfeld, ohne Schloss.

- Für Format: DIN A5 quer • Fassungsvermögen: ca. 1.300 Karteikarten • B x H x T: 235 x 190 x 360 mm

Bezeichnung	Bestell-Nr.
Karteikasten	500 049 3116 381
Zubehör	Bestell-Nr.
Karteikarten Register 985 A – Z, DIN A5 quer, 25-teilig, PP, grau	500 049 3157 200
Trennwand / Stützplatte 9025 - 11, DIN A5, quer, für Karteikästen und Tröge	500 049 1202 400

*Artikel nicht frei verkäuflich. Wir prüfen Ihre Bestellberechtigung und setzen uns ggf. mit Ihnen in Verbindung.

Qualitativ hochwertige Abzeichen



Fischereischeine für Ihr Bundesland finden Sie auf juenglingshop.de



Weitere Formulare zu Waffen- und Sprengstoffrecht finden Sie auf juenglingshop.de

Waffenbesitzkartei

- Material: Karton • Format: DIN A5, B x H: 210 x 148 mm

Bezeichnung	Farbe	Bestell-Nr.
Waffenbesitzkartei		100 135 5201 001



Weitere Formulare, insbesondere bundesland-spezifische Aufkleber über Jagd- und Schonzeiten, finden Sie auf juenglingshop.de

Jagdschein-Heft

- Bindung: Steppheftung / Fadenheftung und Fäzelsstreifen • Jagd- und Schonzeiten nach Verordnung über die Jagdzeiten enthalten
- Zusätzlich Jagd- und Schonzeitaufkleber für Bayern, Rheinland-Pfalz und Thüringen erhältlich • Farbe: grün • Umschlag: 4 Seiten
- Spezialpapier: neobond, Guillochenunterdruck
- Inhalt: 16 Seiten • B x H: 105 x 148 mm



Bezeichnung	Bestell-Nr.
Jagdschein-Heft*	100 752 7001 001

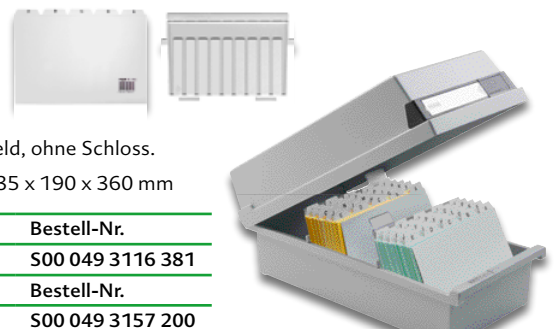

Passend für Waffenbesitzkartei



Zur Archivierung von Fundsachen

Druckverschlussbeutel für Fundsachen

Druckverschlussbeutel mit Beschriftungsfeldern in verschiedenen Größen. Einfache und sichere Beschriftung mit dem Lumocolor Permanent-Marker 700 997 2002 001.

- Drei Beschriftungsfelder
- Packung: 100 Stück
- Verschiedene Größen zur Auswahl für z. B. Ringe, Armreifen, Ketten, Handys, Uhren, Brillen, Digitalkameras und Tablets

Bezeichnung	B x H mm	Bestell-Nr.
1) Druckverschlussbeutel	70 x 100	700 049 2050 061
2) Druckverschlussbeutel	120 x 180	700 049 2050 021
3) Druckverschlussbeutel	160 x 220	700 049 2050 041
4) Druckverschlussbeutel	250 x 350	700 049 2050 051

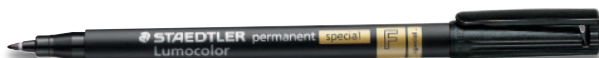

Lumocolor Permanent-Marker special 319F

Stifte zum Beschriften von Fundsachenbeuteln.

- Schreibfarbe: schwarz, licht- und dokumentenecht
- Packung: drei Marker
- Größere Mengen auf Anfrage

Bezeichnung	Bestell-Nr.
Lumocolor Permanent-Marker special 319F	700 997 2002 001

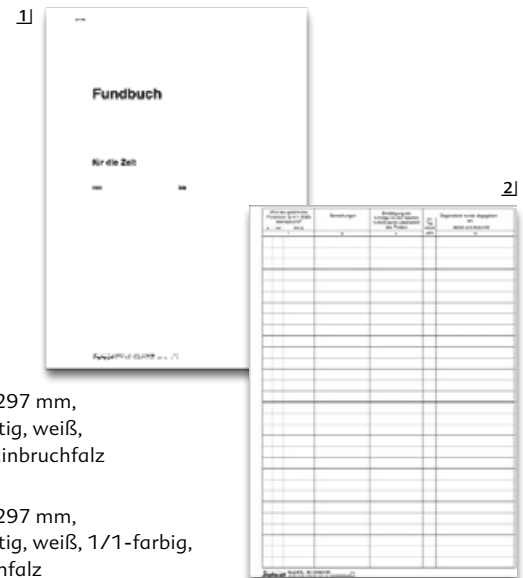

Fundbuch

Titelbogen

- B x H: 210 x 297 mm,
- 1 Blatt, 4-seitig, weiß,
- Perfo / Falz: Einbruchfalz

Einlagebogen

- B x H: 210 x 297 mm,
- 1 Blatt, 4-seitig, weiß, 1/1-farbig,
- Falz: Einbruchfalz

Ausführung	Bestell-Nr.
1) Titelbogen	100 136 5202 001
2) Einlagebogen	100 136 5203 001



Weitere Größen und Etiketten finden Sie auf juenglingshop.de



Universal-Etiketten

Die weißen, permanent haftenden Universal-Etiketten von AVERY ZWECKFORM eignen sich z. B. zur Beschriftung von Fundsachen.

- Permanent haftend
- Farbe: weiß

Bezeichnung	B x H mm	Inhalt Stück	Bestell-Nr.
1) Universal-Etiketten 3483	105 x 148	400	700 049 1062 701
2) Universal-Etiketten 3425	105 x 57	1.000	700 049 1062 241

Besonders geeignet zum Umschließen von Geldbeuteln

X-Gummibänder

Dehn- und spannfähig, durch die Überkreuz-Funktion werden die Objekte mit einem einzigen Gummiband sicher gebündelt. Umweltfreundlich und sparsam, da häufig wiederverwendbar. Farblich sortiert.



B x H mm	Inhalt g	Bestell-Nr.
80 x 10	30	700 049 1087 271
150 x 10	30	700 049 1087 821
225 x 25	500, für DIN A4 geeignet	700 049 1087 241



Die Oilette-Toilette – keep it simple & clean!

Die platzsparende, praktische und hygienische Toilettenlösung für Kinder

Ein Muss für jeden Spielplatz, jedes Ausflugsziel oder überall, wo sich Eltern, Großeltern oder ErzieherInnen mit Kindern aufhalten.



Leicht zu Installieren, langlebig und einfach hygienisch

Hygiene auf Spielplätzen ist von entscheidender Bedeutung, damit sich Kinder in einer sauberen und sicheren Umgebung austoben können. Die Oilette-Toilette bietet die perfekte Lösung für Spielplätze, Wälder, Parks, Rastplätze und Ausflugsziele für und mit Kindern. Die Oilette besteht aus Edelstahl und ist so nicht nur nachhaltig, sondern auch antibakteriell.

Die Oilette ist eine kompakte, nachhaltige Toilettenlösung, die ohne Wasseranschluss auskommt. Sie basiert auf einem umweltfreundlichen und hygienischen System zur Abfallentsorgung. Bevor die Oilette genutzt werden kann, muss lediglich ein Beutel, mitgebracht oder aus dem Beutelspender, über den Sitzring gestülpt werden. Dann setzt sich das Kind auf den übergestülpten Beutel und sitzt so immer sauber.

Wir empfehlen, die Oilette sicht- und sonnengeschützt zu platzieren. Sie können dafür entweder den Oilette-Sichtschutz wählen, der auch nachträglich an der Oilette angebracht werden kann, oder alternativ eine Begrünung, Holzwände etc. nutzen.

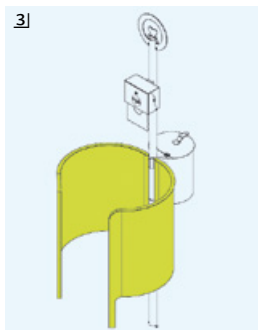
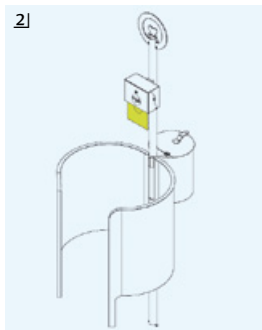
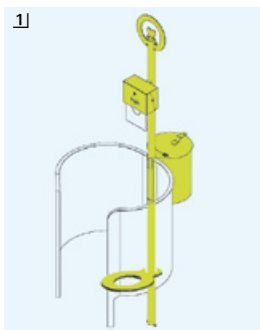

Bezeichnung	Ausführung	Bestell-Nr.
1) Oilette	Im Lieferumfang enthalten: <ul style="list-style-type: none"> • Tütenspender mit Dreikantschlüssel • Stahl-Mülleimer mit Deckel (ohne Einsatz-Korb) • Edelstahl-Stange • Edelstahl-Klobrille • Das gelbe O-Symbol ganz oben mit dem Herzchen drin 	700 170 9001 001
2) PCR Abfallbeutel mit Pappkern (8 Rollen à 150 Beutel)	Mit der passgenauen Abfallbeutel-Lösung für die Oilette-Toilette können Sie die Hygiene auf Spielplätzen sicherstellen.	700 170 9002 001
3) Beidseitiger Sichtschutz für Oilette	Beidseitiger Sichtschutz für die Oilette aus Edelstahl, der mit seinem funktionalem Design einen geschützten Raum für Kinder bietet.	700 170 9001 011
4) Einseitiger Sichtschutz für Oilette (o. Abb.)	Einseitiger Sichtschutz für die Oilette aus Edelstahl, der mit seinem funktionalem Design einen geschützten Raum für Kinder bietet.	700 170 9001 021

Hundetoiletten – Verschmutzung durch Hundekot effektiv reduzieren!

Hundekot stellt für Mensch und Tier gleichermaßen ein potenzielles Infektionsrisiko dar. Abhilfe für Verschmutzung und Geruchsbelästigung in Fußgängerzonen, Parks und an öffentlichen Plätzen schaffen die Hundehygieneprodukte von belloo. Der Vorteil liegt auf der Hand: Hat der beste Freund des Menschen sein Geschäft verrichtet, entnimmt der Bürger einen Kotbeutel für Hunde und kann die Häufchen direkt im dafür vorgesehenen Hundeklo ordnungsgemäß entsorgen.

Staffelpreise für größere Mengen erhalten Sie bei unserem Außendienst



resedagrün



anthrazit



In Europa hergestellt. Durch kurze Transportwege besonders umweltfreundlich!



Passende Pfosten finden Sie hier.



Passende Pfosten finden Sie hier.

Beutelspender belloo-boxx

- Starkes Preis-Leistungs-Verhältnis
- Korrosionsfrei • Recyclingfähig
- Schnappschloss Multiriegel POM inkl. Schlüssel
- Farbecht und UV-stabilisiert • Temperaturbeständig - 40 bis + 80 °C
- Saubere Handhabung und Wartung
- Einfache und vielseitig mögliche Montage

Technische Daten

- Material: high density Polyethylen (HD-PE) farbecht und UV-stabilisiert • Volumen: 400 belloo Hundekotbeutel • Gewicht: 1,8 kg • B x H x T: 300 x 545 x 78 mm • Öffnung: 100 x 60 mm
- Schloss: Multi-Riegel (POM) inkl. Schlüssel

Bezeichnung	Farbe	Bestell-Nr.
Beutelspender belloo-boxx	■	700 170 1007 031
	■	700 170 1007 021
Hund mit Stoppschild		700 170 8001 011
Hundehygiene: Hund mit Kuh		700 170 8001 001

Abweichende Frachtkosten für belloo-Artikel möglich

Hundetoilette „belloo-combi-luca“

Hundetoilette „belloo-combi-luca 60“ abschließbar. Einfache Montage sowie einfaches Entleeren des Abfalls. Kompakte Bauweise (weniger Angriffsfläche für Vandalen). Leicht zu reinigen (komplettes Herausnehmen des Behälters möglich; dank matter Oberfläche Schutz vor schmierigen Fingerabdrücken). Vielseitig montierbar. Durch die kleine Einwurf-Öffnung wird die illegale Entsorgung des Hausmülls verhindert. Schutz vor Korrosion dank elektrolytisch verzinktem und pulverbeschichtetem Stahlblech.

- Volumen: 60 l, bis zu 400 Beutel • Gewicht: 17,5 kg
- B x H x T: 395 x 795 x 325 mm • Öffnungen: 2 à 145 x 90 mm

Bezeichnung	Ausführung	Farbe	Bestell-Nr.
Hundetoilette „belloo-combi-luca“	Stahlblech	■	700 170 1001 011
		■	700 170 1001 021
	Edelstahl V2A	■	700 170 1001 221
		■	700 170 1001 321
		■	700 170 1001 291
		■	700 170 1001 311



Fachberater vor Ort



089 374-360

Jüngling



Passende Pfosten
finden Sie hier.

Hundetoilette „belloo-combi-sevi 60“

- Material: Chromnickelstahlblech 1.4301, 2 mm, geschweißt, genietet, pulverbeschichtet
- Front auch in Edelstahl (V2A) Karodesign / Microlon mit Antigraffiti-Beschichtung
- Volumen: 60 l, bis zu 400 Beutel
- Gewicht: 32,3 kg • B x H x T: 425 x 790 x 265 mm
- Öffnung: 200 x 90 mm
- Schloss: Schnappschloss Standard 4-Kant 6 mm inkl. Schlüssel

Zubehör

- Passende Abfallsäcke, 60 l, schwarz mit Zugband
- Packung: 24 Rollen à 10 Stück

In Europa hergestellt. Durch kurze Transportwege besonders umweltfreundlich!

Bezeichnung	Ausführung	Farbe	Bestell-Nr.
Hundetoilette „belloo-combi-sevi 60“	Chromnickelstahl		700 170 1001 231
			700 170 1001 241
			700 170 1001 251
	Edelstahl V2A		700 170 1001 261
			700 170 1001 271



Die perfekte Kombination – Beutelspender belloo-boxx + Kunststoffbehälter 50 Liter

- Farbecht • UV-stabilisiert • Recyclingfähig
- Starkes Preis-Leistungs-Verhältnis
- Einfache und vielseitig mögliche Montage • Temperaturbeständig -40 bis +80°C • Saubere Wartung • Korrosionsfrei
- Material: high density Polyethylen (HDPE), Montageplatte aus Aluminium • Volumen: 50 l • Gewicht: 4,3 kg
- B x H x T: 430 x 740 x 335 mm • Öffnung: 300 x 95 mm
- Schloss: Standard 3-Kant 8 mm inkl. Schlüssel

Zubehör:

- Abfallsäcke, transparent, mit Zugband (A615.01), 50 l, 610 x 800 mm • Packung: 15 Rollen à 25 Stück



resedagrün



anthrazit



Passende Pfosten
finden Sie hier.



Beutelspender „belloo-luca“

- Elektrolytisch verzinktes Stahlblech, 2 mm, phosphatiert und pulverbeschichtet • Abschließbar • Gewicht: 4,5 kg
- B x H x T: 255 x 480 x 50 mm • Öffnung: 100 x 50 mm

Bezeichnung	Ausführung	Farbe	Bestell-Nr.
Beutelspender „belloo-luca“	Stahlblech		700 170 1001 031
			700 170 1001 041
			700 170 1001 201
			700 170 1001 281
			700 170 1001 101
	Edelstahl V2A		700 170 1001 331

Edelstahl



Abweichende Frachtkosten für belloo-Artikel möglich



Hundetoilette belloo-combi-prime

- Korpus Rohbeton / Front Edelstahl mit belloo Beutelspender + Sackhalter und Bodensockel • Material: Nanodur-Beton, Front: Edelstahl Microlon 1.4301 (V2A) • Volumen: 110 l
- Beutelspender: für ca. 300 Beutel
- B x H x T: 440 x 1.190 x 390 mm • Schloss: Schnapp-Schloss
- Öffnung Front: Zusätzliche Öffnung für Beutelentnahme
- Gewicht: 116 kg • Farbe Behälter: grau, Front: Edelstahl
- Inklusiv Sackhalter und Bodensockel • Pflegehinweis: gelegentliches Abschleifen des Rohbetons mit 180er Schleifpapier

Bezeichnung	Bestell-Nr.
Hundetoilette belloo-combi-prime	700 170 1008 031

Abweichende Frachtkosten für belloo-Artikel möglich



Hundetoilette belloo-combi-prime

- Korpus Anthrazit / Front Weißaluminium mit Antigraffiti mit belloo Beutelspender + Sackhalter und Bodensockel • Material: Nanodur-Beton, Front: Edelstahl Microlon 1.4301 (V2A) • Volumen: 110 l • Beutelspender: für ca. 300 Beutel • B x H x T: 440 x 1.190 x 390 mm • Öffnung Front: Zusätzliche Öffnung für Beutelentnahme • Farbe Behälter: anthrazit, Front: Weißaluminium (antigraffiti) • Inklusiv Sackhalter und Bodensockel
- Gewicht: 116 kg • Schloss: Schnapp-Schloss • Pflegehinweis: gelegentliches Abschleifen des Rohbetons mit 180er Schleifpapier

Bezeichnung	Bestell-Nr.
Hundetoilette belloo-combi-prime	700 170 1008 041
Sonderanfertigung Korpus oder Front in Spezialfarbe	700 170 1008 051



Beuteletui poco-belloo

1) Etui aus Nylon

Erhältlich in diversen Farben, mit Karabinerhaken und Lasche für die Befestigung am Gürtel etc. Packung à 20 Etuis (ohne Nachfüllpack-Beutel).

2) Nachfüllpack

Die enthaltenen 30 Hundekotbeutel sind von bester belloo-Qualität. Die Beutel (rot) sind mit 360 x 220 mm besonders groß und somit auch bei einem größeren Geschäft noch immer gut zu verknoten. Zudem ist der Beutel mit einer Materialdicke von 15 µm sicher und stabil. Packung à 90 Nachfüllpacks à 30 Beutel.

3) Präsentationsdisplay

Für 40 poco-belloo Nachfüllpack und 12 Etuis.



Ideal für die direkte Verteilung an Ihre Hundehalter

Praktischer Beutelspender für unterwegs

Individuelle Bedruckung möglich



Bezeichnung	Farbe	Bestell-Nr.
1) poco-belloo Etui	■	700 170 8506 021
	■	700 170 8506 031
	■	700 170 8506 041
	■	700 170 8506 051
	■	700 170 8506 061
	■	700 170 8506 071
	■ ■ ■ ■ ■	700 170 8506 011

Zubehör	Bestell-Nr.
2) Nachfüllpack (90 x 30 Beutel)	700 170 8506 211
3) Präsentationsdisplay	700 170 8506 081
Spezialaufdruck für Etuis	700 170 8506 201
Logoerstellung Spezialaufdruck	700 170 8506 091



Viele weitere Infos zur besonderen Umweltfreundlichkeit unserer Hundekotbeutel finden Sie auf unserer Webseite.



Hundekotbeutel

Hohe Reiß- und Nassfestigkeit sowie hohe Geruchsdichte. Dank dieser Eigenschaften eignet sich dieser Kunststoff optimal für die Verwendung als Hundekotbeutel. Polyethylen verbrennt zudem rückstandsfrei und umweltverträglich.

- Material: Polyethylen HDPE, LDPCR, PELD/HD, MDPE
- Block mit Perforation, einzelner Beutel leicht abzureißen
- Bedruckt mit Anleitung, blanko oder mit individuellem Aufdruck

Inhalt Karton

- 1) Karton: 40 Blocks à 50 Beutel
- 2), 8) Karton: 30 Blocks à 50 Beutel
- 3), 6), 7) Karton: 50 Blocks à 50 Beutel
- 4), 9) Karton: 25 Blocks à 100 Beutel
- 5) Rolle à 250 Stück, Karton à 24 Rollen
- 10) Karton: 30 Blocks à 100 Beutel



Bezeichnung	Ausführung	Herkunft	B x H + Rand mm	Stärke µ	Inhalt Stück	Farbe	Bestell-Nr.
1) Hundekotbeutel HDPE	bedruckt	Europa	200 x 350 + 30	15	2.000	■	700 170 8502 131
2) Hundekotbeutel LDPCR*	bedruckt	Europa	200 x 350 + 30	25	1.500	■	700 170 8502 141
3) Hundekotbeutel PELD/HD*	bedruckt	Europa	200 x 350 + 30	13	2.500	■	700 170 8502 121
4) Hundekotbeutel MDPE	bedruckt	Fernost	200 x 330 + 30	15	2.500	■	700 170 8502 151
5) Hundekotbeutel MDPE**	blanko	Fernost	200 x 320	15	6.000	■	700 170 8505 011
6) Hundekotbeutel PELD/HD*	bedruckt	Europa	200 x 350 + 30	13	2.500	■	700 170 8502 111
7) Hundekotbeutel PELD/HD*	bedruckt	Europa	200 x 350 + 30	13	2.500	■	700 170 8502 181
8) Hundekotbeutel LDPCR*	bedruckt	Europa	200 x 350 + 30	25	1.500	■	700 170 8502 171
9) Hundekotbeutel MDPE	bedruckt	Fernost	200 x 330 + 30	15	2.500	■	700 170 8502 201
10) Hundekotbeutel breit MDPE	bedruckt	Fernost	250 x 310 + 30	15	3.000	■	700 170 8505 021

* Aus bis zu 80 % recyceltem Kunststoff, in Europa produziert und deshalb besonders umweltfreundlich ** Solange der Vorrat reicht



4-Kant-Pfosten für belloo-Produkte

- Ideal abgestimmt auf die Produkte der Marke belloo
- Passende Schrauben und Bohrungen vorhanden

1] Pfosten für Hundetoilette „belloo-combi-luca 60“, „belloo-combi-sevi 60“ und Abfallbehälter „sevi 60“

- Zum Einbetonieren • 4-Kant feuerverzinkt 50 x 50 x 2 mm • Länge: 1.300 mm

2] Pfosten für Abfallbehälter „sevi 110“

- Zum Einbetonieren • 4-Kant feuerverzinkt 50 x 50 x 2 mm • Länge: 1.400 mm

3] Pfosten für Ascher „sevi-cig“

- 4-Kant feuerverzinkt 50 x 50 x 3 mm • Länge: 1.600 mm

4] Pfosten für Hundetoilette „belloo-combi-luca 60“

- Mit Bodenplatte zum Aufschrauben • 4-Kant feuerverzinkt 50 x 50 x 2 mm
- Länge: 1.000 mm

5] Pfosten für Hundetoilette „belloo-boxx“, „belloo-luca“ und „Kunststoffbehälter“

- Zum Einbetonieren oder Aufschrauben auf Hartgrund • Inkl. variabler Fuß
- 4-Kant feuerverzinkt 50 x 50 x 2 mm • Länge: 1.600 – 1.900 mm

6] Pfosten für Hundetoilette „belloo-boxx“, „belloo-luca“

- Zum Einbetonieren • 4-Kant feuerverzinkt 50 x 50 x 2 mm • Länge: 1.600 mm

7] Pfosten für Hundetoilette „belloo-combi-luca 60“

- Zum Einbetonieren • 4-Kant feuerverzinkt 50 x 50 x 2 mm • Länge: 1.600 mm

Bezeichnung	Bestell-Nr.
1] 4-Kant-Pfosten zu belloo-combi-luca 60, belloo-combi-sevi 60 und sevi 60 (A200.004), 1.300 mm, 50 x 50 x 2 mm	700 170 1003 011
2] 4-Kant-Pfosten zu sevi 110, (A200.014), 1.400 mm, 50 x 50 x 2 mm	700 170 1104 011
3] 4-Kant-Pfosten für Ascher sevi-cig, (A450.61), 1.600 mm, 50 x 50 x 3 mm	700 170 1202 001
4] 4-Kant-Pfosten zu belloo-combi-luca 60, (A200.008), 1.000 mm, 50 x 50 x 2 mm	700 170 1003 071
5] 4-Kant-Pfosten zu belloo-boxx, belloo-luca, Kunststoffbehälter, (A200.003), 1.600 – 1.900 mm, 50 x 50 x 2 mm	700 170 1003 051
6] 4-Kant-Pfosten zu belloo-boxx, belloo-luca, (A200.022), 1.600 mm, 50 x 50 x 2 mm	700 170 1003 001
7] 4-Kant-Pfosten zu belloo-combi-luca 60, (A200.006), 1.600 mm, 50 x 50 x 2 mm	700 170 1003 081

Praxis-Tipp

Prüfen Sie bei der Aufstellung von Hundetoiletten und Beutelspendern, ob Sie z. B. vorhandene Laternen oder Pfosten von Schildern nutzen können oder ob Sie neue Pfosten benötigen.

Die Produkte der Marke belloo sind ideal abgestimmt auf die dazugehörigen Vierkantpfosten. Schrauben sind bei den Pfosten gleich dabei und Bohrungen vorhanden. So wird die Montage zum Kinderspiel.

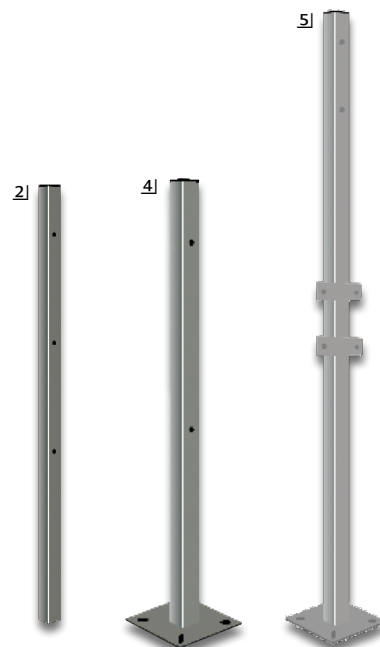

Weiteres Zubehör finden Sie auf juenglingshop.de

Abfallbehälter und Ascher sevi

- Material: Chromnickelstahlblech 1.4301, 2 mm, geschweißt, genietet, pulverbeschichtet • Schloss: Schnappschloss 4-Kant 6 mm inkl. Schlüssel • Farbe: blutorange/anthrazit, Weißaluminium/anthrazit • Korrosionsbeständig • Einfache und vielseitige mögliche Montage • Integriertes U-Profil am Behälter
- Saubere Handhabung

1] Abfallbehälter sevi 60 und sevi 110

- Volumen: 60 l bzw. 110 l • Gewicht: 23,2 kg bzw. 38,5 kg
- B x H x T: 350 x 790 x 265 mm bzw. 450 x 1.040 x 450 mm
- Öffnung: 200 x 90 mm bzw. 275 x 120 mm
- Modular ausbaubar mit verschiedenen Einwurfmodulen
- Kostengünstige Wartung

3] Ascher sevi-cig

- Volumen: 1,5 l • Gewicht: 3,2 kg • B x H x T: 150 x 430 x 150 mm

Bezeichnung	Volumen	Farbe	Bestell-Nr.
1] Abfallbehälter sevi 60	60 l	■	700 170 1101 001
		■	700 170 1101 011
Abfallbehälter sevi 110	110 l	■	700 170 1102 001
		■	700 170 1102 011
2] Modul Ascher und Innenbehälter	für 60 l	■	700 170 1103 021
	für 110 l	■	700 170 1103 031
3] Ascher sevi-cig	1,5 l	■	700 170 1201 001
		■	700 170 1202 011



Passende Abfallsäcke finden Sie hier.

Abweichende Frachtkosten für belloo-Artikel möglich



14 Tage Rückgaberecht



089 374-360

Jüngling



Abfallbehälter prime

- Korpus Rohbeton / Front Edelstahl + Sackhalter und Bodensockel
- Material: Nanodur-Beton, Front: Edelstahl Microlon 1.4301 (V2A)
- Volumen: 110 l • B x H x T: 440 x 1.190 x 390 mm • Farbe Behälter: grau, Front: Edelstahl • Schloss: Schnapp-Schloss • Inklusiv Sackhalter und Bodensockel • Gewicht: 114 kg • Pflegehinweis: gelegentliches Abschleifen des Rohbetons mit 180er Schleifpapier

Bezeichnung	Bestell-Nr.
Abfallbehälter prime	700 170 1008 011



Abfallbehälter prime

- Korpus Anthrazit / Front Weißaluminium mit Antigraffiti + Sackhalter und Bodensockel • Material: Nanodur-Beton, Front: Edelstahl Microlon 1.4301 (V2A) • Volumen: 110 l
- B x H x T: 440 x 1.190 x 390 mm • Farbe Behälter: anthrazit, Front: Weißaluminium (antigraffiti) • Schloss: Schnapp-Schloss
- Inklusiv Sackhalter und Bodensockel • Gewicht: 114 kg
- Pflegehinweis: gelegentliches Abschleifen des Rohbetons mit 180er Schleifpapier

Bezeichnung	Bestell-Nr.
Abfallbehälter prime	700 170 1008 021

Abweichende Frachtkosten für belloo- und contuu-Artikel möglich

Exklusives Design für repräsentative Plätze!

Wir erstellen Ihnen ein individuelles Angebot.

Individuelles und exklusives Design



Abfallbehälter / Hundetoilette prime Sonderanfertigung, Korpus oder Front in Spezialfarbe

- Individuelles Design – Konfiguration auf Anfrage
- Material: Nanodur-Beton, Front: Edelstahl Microlon 1.4301 (V2A)
- Volumen: 110 l
- B x H x T: 440 x 1.190 x 390 mm
- Schloss: Schnapp-Schloss
- Ohne Befestigungsmaterial
- Gewicht: 114 kg
- Optional: Zusätzliche Öffnung für Beutelentnahme
- Optional: Farbe für Behälter oder Front wählbar

Bezeichnung	Bestell-Nr.
Abfallbehälter / Hundetoilette prime Sonderanfertigung	700 170 1008 051



Weitere Abfallbehälter und Zubehör finden Sie auf juenglingshop.de

Kunststoffbehälter in zwei Farben

Kunststoffbehälter

- Farbecht • UV-stabilisiert
- Recyclingfähig • Starkes Preis-Leistungs-Verhältnis
- Einfache und vielseitig mögliche Montage
- Saubere Wartung • Korrosionsfrei
- Abschließbar • Material: Polyethylen (HDPE)
- Volumen: 50 l • B x H x T: 430 x 740 x 330 mm
- Farben: resedagrün, anthrazit
- Schloss: Standard 3-Kant 8 mm, inkl. Schlüssel
- Gewicht: 4,2 kg



Bezeichnung	Bestell-Nr.
1) Kunststoffbehälter, resedagrün	700 170 1301 001
2) Kunststoffbehälter, anthrazit	700 170 1301 021
Zubehör	Bestell-Nr.
3) 4-Kant-Pfosten zum Einbetonieren für Kunststoffbehälter	700 170 1302 001
4) Abfallsäcke, transparent, mit Zugband, 50 l, 610 x 800 mm, 15 Rollen à 25 Stück	700 170 8501 041



Aktuelle Preise finden Sie auf juenglingshop.de

Abfallsäcke produziert in Europa

Saubere, öffentliche Einrichtungen und Parkanlagen sind ein Aushängeschild für jede Stadt und Gemeinde. Die Verwendung geeigneter Abfallsäcke spielt dabei eine wichtige Rolle. Sie tragen zu einer hygienischen und umweltfreundlichen Entsorgung von Abfällen bei. Wir bieten Ihnen ein umfangreiches Sortiment an Abfallsäcken – produziert in Europa – größere Mengen auf Anfrage.



Abfallsack (A209.30)

- Inhalt: 35 Liter mit Zugband
- Material: MDPE (mind. 80 % Recyclingmaterial)
- Größe: 570 x 570 mm
- Stärke: 30 µ
- 20 Stück pro Rolle (perforiert)
- Karton: 400 Stück (20 Rollen)
- Herkunft: Spanien

Bezeichnung	Bestell-Nr.
Abfallsack (A209.30), schwarz	700 170 8501 031



Abfallsack (A615.01)

- Inhalt: 50 Liter mit Zugband
- Material: MDPE
- Größe: 610 x 780 mm
- Stärke: 25 µ
- 25 Stück pro Rolle (perforiert)
- Karton: 375 Stück (15 Rollen)
- Herkunft: Spanien

Bezeichnung	Bestell-Nr.
Abfallsack (A615.01), transparent	700 170 8501 041



Abfallsack (A628.05)

- Inhalt: 60 Liter mit Zugband
- Material: MDPE (50 % Recyclingmaterial)
- Größe: 570 x 860 mm
- Stärke: 30 µ
- 10 Stück pro Rolle (eingerollt)
- Karton: 240 Stück (24 Rollen)
- Herkunft: Spanien

Bezeichnung	Bestell-Nr.
Abfallsack (A628.05), schwarz	700 170 8501 101



Abfallsack (A625.04)

- Inhalt: 60 Liter mit Zugband
- Material: MDPE (50 % Recyclingmaterial)
- Größe: 560 x 860 mm
- Stärke: 30 µ
- 10 Stück pro Rolle (perforiert)
- Karton: 240 Stück (24 Rollen)
- Herkunft: Spanien

Bezeichnung	Bestell-Nr.
Abfallsack (A625.04), schwarz	700 170 8501 051



Abfallsack (A209.71)

- Inhalt: 60 Liter mit Zugband
- Material: LDPE (mind. 80 % Recyclinganteil)
- Größe: 570 x 860 mm
- Stärke: 60 µ
- 10 Stück pro Rolle (perforiert)
- Karton: 240 Stück (24 Rollen)
- Herkunft: Deutschland

Bezeichnung	Bestell-Nr.
Abfallsack (A209.71), schwarz	700 170 8501 061



Abfallsack (A209.95.1)

- Inhalt: 60 Liter, mit Zugband
- Material: MDPE (mind. 80 % Recyclingmaterial)
- Größe: 730 x 750 mm
- Stärke: 50 µ
- 10 Stück pro Rolle (perforiert)
- Karton: 200 Stück (20 Rollen)
- Herkunft: Spanien

Bezeichnung	Bestell-Nr.
Abfallsack (A209.95.1), schwarz	700 170 8501 071



Abfallsack (A635.02)

- Inhalt: 110 Liter mit Zugband
- Material: MDPE
- Größe: 720 x 1045 mm
- Stärke: 30 µ
- 10 Stück pro Rolle (perforiert)
- Karton: 120 Stück (12 Rollen)
- Herkunft: Spanien

Bezeichnung	Bestell-Nr.
Abfallsack (A635.02), schwarz	700 170 8501 081



Abfallsack (A635.01)

- Inhalt: 110 Liter mit Zugband
- Material: LDPE (mind. 80 % Recyclinganteil, OKS-Qualität)
- Größe: 700 x 1.030 mm
- Stärke: 53 µ
- 10 Stück pro Rolle (perforiert)
- Karton: 150 Stück (15 Rollen)
- Herkunft: Schweiz

Bezeichnung	Bestell-Nr.
Abfallsack (A635.01), schwarz	700 170 8501 091

Sinnvolle Recyclingprodukte lokal produziert

Die 6 Hauptgründe warum wir keine biologisch abbaubaren Beutel anbieten

1. Hundekot darf nicht kompostiert werden.
2. Es gibt keine Beutel, die sich zu 100% biologisch abbauen. Die Zentrale Europäische Norm EN 13432 definiert lediglich eine industrielle Kompostierung bei Temperaturen von 60 – 70°C. Diese Bedingungen werden bei mitteleuropäischen Temperaturen in der Natur sowie auf dem Hauskompost nicht erfüllt.
3. Sie animieren Hundehalter zur falschen Entsorgung, was wiederum die Belastung durch Mikroplastik erhöht.
4. In der Regel müssen für die Rohstoffe lange Transportwege in Kauf genommen werden.
5. Zum Teil werden große Naturgebiete oder Wälder für die Anbauflächen zerstört.
6. Keine langfristige Lösung in Bezug auf den Welterschöpfungstag.



Warum gibt es Unreinheiten in der Folie?

Trotz modernster Recyclinganlagen ist es nicht möglich, alle Fremdstoffe aus der Folie zu entfernen. Daran erkennt der Endverbraucher sehr leicht, dass es sich um sogenanntes „echtes Recycling“ handelt.

Gibt es überhaupt „100%“ recycelte Beutel?

Nein, dies ist leider technisch nicht möglich. Zur Stabilisierung und Einfärbung der Produkte werden dem Granulat weitere Stoffe zugesetzt. Aufgrund dieser Zusätze wäre die Angabe „100%“ eine klare Lüge.

Wie wir die Kreislaufwirtschaft in Europa gestalten

Der Recyclingkreislauf beginnt mit der Sammlung der Altfolien in einem Umkreis von maximal 700 km um unser Werk. Die zunächst zu Ballen gepressten Folien werden in unserer weltweit modernsten Sortieranlage vorsortiert, zerkleinert und gewaschen, um sie von Fremdstoffen zu befreien. Nach dem Trocknen wird die Folie aufgeschmolzen und durch ein feines Sieb gepresst, um auch die letzten Verunreinigungen weitestgehend zu entfernen. Jetzt kann der Regranulierungsprozess beginnen und es entsteht PCR-Granulat. Dieses wird im Extruder zu hochwertigen Folien extrudiert, die schließlich bedruckt und zu neuen PCR-Produkten konfektioniert werden können.

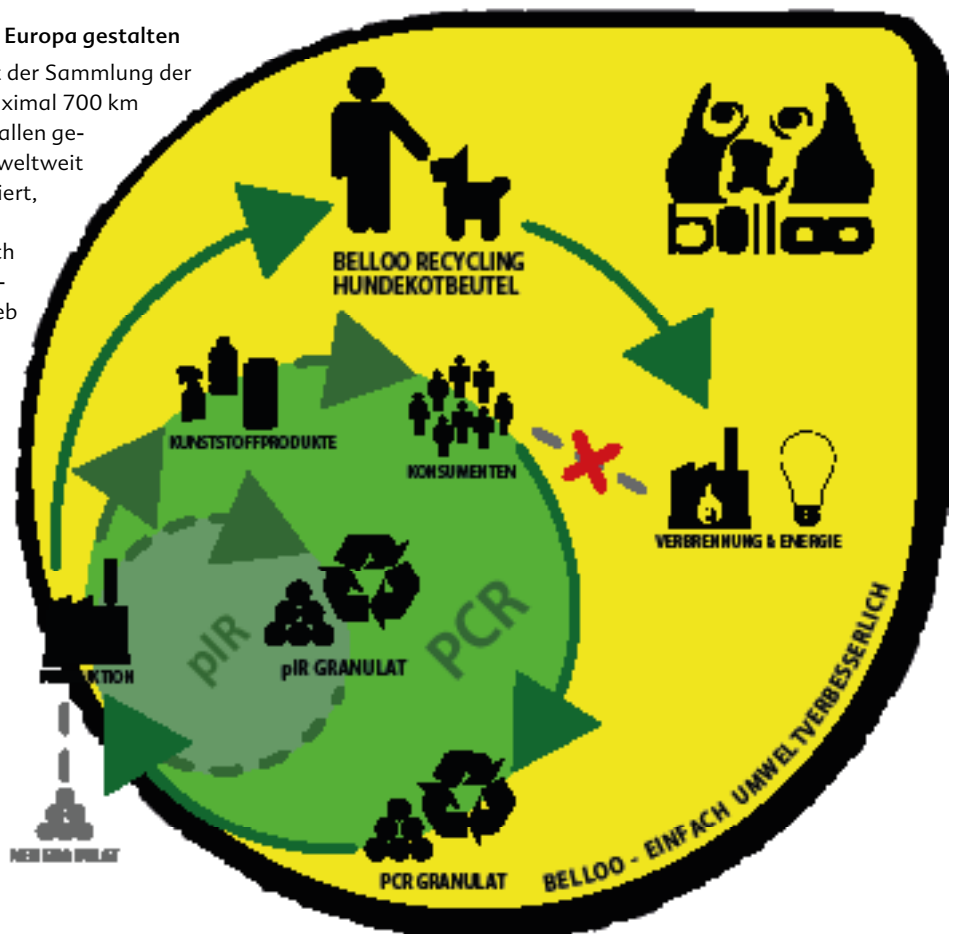

Der Top-Titel in neuer Auflage!



Gaedke

Handbuch des Friedhofs- und Bestattungsrechts

Der seit langem bewährte Klassiker im Friedhofs- und Bestattungsrecht. Sachkundig und übersichtlich werden die folgenden, wesentlichen öffentlich-rechtlich Themenbereiche gesamtumfänglich dargestellt: Friedhof – Bestattung – Grabstelle Feuerbestattung – Bestattungsgewerbe und gewerbliche Betätigung auf Friedhöfen Sammlung des geltenden staatlichen und kirchlichen Rechts.

NEU in der 14. Auflage:

- Berücksichtigung der gegenwärtigen Novellierungen insbesondere in den Bundesländern Berlin, Thüringen, Sachsen-Anhalt und Schleswig-Holstein
- Änderungen betreffen Bestattungsfristen, die Durchführung der Leichenschauen (etwa Verbesserungen der 2. Leichenschau / Krematoriumsleichenschau), die sarglose Bestattung sowie die Zulassung der neuen Bestattungsart der Reerdigung (Humankompostierung)
- Umfangreiche Judikatur der letzten 3 – 4 Jahre beispielsweise bezüglich Ausgrabungen / Umbettungen (verschärfte Anforderungen), Totenfürsorgerecht, Friedhofsgebührenrecht, Rechtsprobleme der ordnungsbehördlichen Bestattung

14. Auflage 2025, ca. 1.300 Seiten, gebunden, ca. 149,— €, Heymanns, Köln — erscheint Dezember 2025

Bezeichnung	Bestell-Nr.
Handbuch des Friedhofs- und Bestattungsrechts	S00 554 8094 153



Balzer

Kommunale Ordnungsdienste

Das Buch hat sich schon in der ersten Auflage zu einem Standardwerk für Kommunale Ordnungsdienste in Deutschland entwickelt. Es bietet einen Überblick über die rechtlichen Voraussetzungen von kommunalen Ordnungsdiensten in allen Bundesländern sowie die daraus resultierenden Eingriffsbefugnisse und Maßnahmen der Strafprozessordnung und im Rahmen des Ordnungswidrigkeitenverfahrens.

Behandelt werden zudem wichtige Rechtsgebiete, die die Schnittmenge der Aufgaben von kommunalen Ordnungsdiensten in Deutschland bilden: Das Jugendschutzrecht, das Verkehrsrecht, das Gewerberecht, das Umweltrecht und das Waffenrecht. Praxisbeispiele veranschaulichen dabei themenbezogen die rechtlichen Ausführungen. Sind Landesgesetze in dem Aufgabengebiet betroffen, stellt der Autor die länderspezifischen Regelungen detailliert und übersichtlich dar. Die zweite Auflage vertieft zudem das Kapitel „Verkehrsrecht“ im Bereich der Überwachung des ruhenden Verkehrs.

4. Auflage 2023, 406 Seiten, 59,— €, Kommunal- und Schulverlag

Bezeichnung	Bestell-Nr.
Kommunale Ordnungsdienste	S00 128 8088 817



Ehmann

Obdachlosigkeit in Kommunen

Personen, die von Obdachlosigkeit betroffen sind, befinden sich stets in einer schwierigen Situation. Das Bemühen um ein rechtlich korrektes Vorgehen hat hier deshalb eine besondere Bedeutung.

Bei drohender oder bestehender Obdachlosigkeit müssen Mitarbeitende in den Ordnungsämtern umgehend die notwendigen und angemessenen Maßnahmen treffen.

Die Kenntnis der rechtlichen Grundlagen und der praktischen Handlungsmöglichkeiten ist unabdingbare Voraussetzung für eine rechtmäßige und sachgerechte Entscheidung.

Der Ratgeber informiert in knapper, praxisbezogener Form zuverlässig über die wesentlichen Rechtsfragen zur Obdachlosigkeit. Musterbescheide und Handlungsanleitungen bieten dabei ausführliche Hilfestellungen für das konkrete Vorgehen.

5. Auflage 2025, 234 Seiten, kartoniert 34,— €, Boorberg, Stuttgart

Bezeichnung	Bestell-Nr.
Obdachlosigkeit in Kommunen	S00 131 8097 669

* Zzgl. Aktualisierungen nach Bedarf, Mindestbezugszeitraum 12 Monate. Auslieferung und Berechnung durch unseren Abo-Service-Partner Hans Soldan GmbH.



Wieser Praxis des Bußgeldverfahrens

Das bewährte Handbuch informiert zuverlässig und umfassend über die Grundlagen und die zentralen Problemstellungen des Bußgeldverfahrens.

Für die Verwaltungspraxis besonders hilfreich sind die:

- Anschaulichen Musterbescheide • Musterschreiben
- Beispiele und Übersichten

Ablauf des Verfahrens Schritt für Schritt erklärt! Der Aufbau des Kompendiums entspricht dem Ablauf des Bußgeldverfahrens.

- Einleitung des Bußgeldverfahrens • Aufklärung des Sachverhalts durch die Verwaltungsbehörde • Erlass des Bußgeldbescheides gegen natürliche und juristische Personen • Zwischenverfahren nach Einspruch gegen die Bußgeldentscheidung • Verfahren vor dem Amtsgericht • Vollstreckung behördlicher Bußgeldentscheidungen

10. Auflage 2024, 1.010 Seiten, kartoniert, 69,— €, rehm

Bezeichnung	Bestell-Nr.
Praxis des Bußgeldverfahrens	500 130 8094 326



Ackenheil/Huttner Problemfall Hund

Vom Lärm, über Hundekot, bis hin zur Kampfhundproblematik — Fachbuch. Das ist kein Buch für oder gegen Hunde, sondern eine Praxishilfe für Ordnungsämter. Hunde: Vom besten Freund zum größten Ärgernis.

Dieses Fachbuch speziell für Ordnungsämter liefert Ihnen alle Auskünfte zu Hunden im Spannungsfeld zwischen Mensch, Tier und Behörde. Hunde sind für jedes Ordnungsamt ein großes Problem. Zu groß ist die Kluft zwischen Mensch und instinktgeprägtem Tier, als dass ein ungestörtes Nebeneinander in unserer dicht besiedelten Kulturlandschaft noch möglich wäre. Die Folge ist, dass der Hund oft vom besten Freund zum größten Ärgernis wird.

3. Auflage 2025, 350 Seiten, gebunden, 89,— €, WEKA Kissing

Bezeichnung	Bestell-Nr.
Problemfall Hund	500 127 8097 862

Die Komplett-Lösung für das Ordnungsamt:

Ordnungsamtspraxis — online

Für das moderne, papierlose Büro: Praktische Fallbeispiele, Arbeits-hilfen und Rechtsvorschriften für das Ordnungsamt ONLINE. Für alle, die gerne papierlos arbeiten möchten, ist die Onlineversion von „Ordnungsamtspraxis“ die erste Wahl. Blitzschneller Onlinezugriff auf alle gesuchten Informationen, von jedem PC mit Internetzugang aus zugänglich, frei konfigurierbares Passwort und dabei noch aktueller als die Papiausgabe.

Datenbank, Abrechnung jährlich im Voraus, 53,45 € mtl., WEKA Media, Augsburg

Bezeichnung	Bestell-Nr.
Ordnungsamtspraxis — online	700 967 1111 261



Wahlen

Ganz gleich, ob Europawahlen oder Wahlen zum Deutschen Bundestag, Landtags- oder Kommunalwahlen, Zwischenwahlen, Volksentscheide oder Bürgerentscheide – mit dem Portfolio des Fachverlages Jüngling treffen Sie immer eine gute Wahl. Unser rechtssicheres und ständig aktualisiertes Sortiment umfasst alle Bereiche der Wahlvorbereitung und -durchführung.

Mit der Online-Anwendung Wahlflux haben Sie ein Werkzeug für Ihre Wahlvorbereitung und -durchführung bequem mit elektronischen Wahlformularen samt Stammdaten- und Wahlhelferverwaltung an der Hand.

Wir liefern Wahlversandhüllen, Wahlbriefumschläge, Stimmzettelumschläge und Merkblätter in allen gängigen Formaten. Selbstverständlich bedrucken wir die Briefwahlunterlagen auch mit Ihrem individuellen Behördeneindruck und Postversandvermerk. Darüber hinaus erhalten Sie natürlich auch eine Internet-Eingabemaske für Ihren Online-Wahlscheinantrag. Wir bieten zahlreiche Seminare und Schulungen für Ihre Wahlhelfer, auch im neuen Format eines Digitalen Lernkurses.

Wir liefern Ihnen Wahlbenachrichtigungen, die auf den Druckstand Ihres Dienstleisters für den Eindruck der Wählerdaten abgestimmt sind oder einfach einen „Rundum-sorglos-Service“ für Ihre Wahl.

Digitales Lernen

Flexibel und ortsunabhängig lernen!

Jüngling»
Der Behördenspezialist



Jüngling möchte Sie jetzt nicht nur klüger, sondern Ihnen die Arbeit auch einfacher machen.

Schulen Sie Ihre Wahlhelfer mit den Digitalen Lernkursen des Behördenspezialisten Jüngling.

Unsere Digitalen Lernkurse sind orts- und zeitunabhängig einsetzbar und sofort und überall verfügbar.

Lernen und schulen, wann und wo Sie es wollen.

Weitere Informationen unter:

juenglingshop.de/Digitale-Lernkurse-und-Seminare/Digitale-Lernkurse



Wahlplakatierung genehmigen mit Aufklebern in vier Signalfarben!

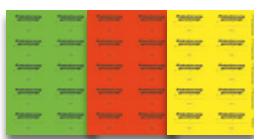

1]

1] Aufkleber „Plakatierung“

- Format: DIN A4
- 10 Aufkleber (75 x 50 mm)/Bogen
- 4 verschiedene Signalfarben

2] – 4] Hologrammetiketten

- Verschiedene Größen auf Bogen
- Etiketten mit Sicherheitsstanzung
- Bogen entgittert

5] – 6] Ausfüllhilfe

Die praktische Ausfüllhilfe ermöglicht die kinderleichte und standgenaue Bedruckung der Plakatierungsaufkleber.

- PDF ausfüllbar
- Eintragung der Gültigkeit von bis, Behörde und Bearbeiter

Version a): alle Aufkleber des Bogens, Version b): einzelne/beliebige Aufkleber des Bogens

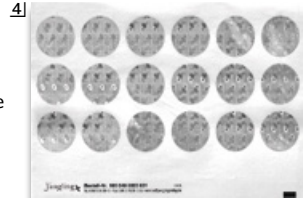
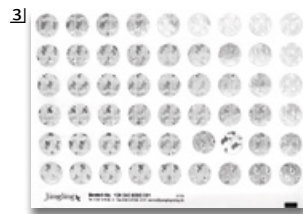
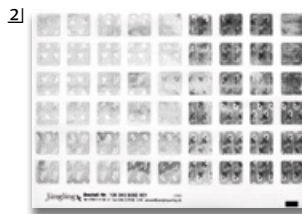

Bezeichnung	Farbe	Bestell-Nr.
1] Aufkleber „Plakatierung genehmigt“		100 128 8002 001
		100 128 8003 001
		100 128 8004 001
		100 128 8005 001

Zubehör	Passend für Aufkleber	Bestell-Nr.
2] Hologrammetiketten, eckig*	54 Etiketten, 12 x 12 mm	100 040 8002 001
3] Hologrammetiketten, rund*	54 Etiketten, Ø 12 mm	100 040 8003 001
4] Hologrammetiketten, rund*	18 Etiketten, Ø 20 mm	100 040 8005 001
5] Version a): PDF-Ausfüllhilfe „Plakatierung genehmigt“	100 128 8002 001, 8003, 8004, 8005	400 128 8000 401
6] Version b): PDF-Ausfüllhilfe „Plakatierung genehmigt“	100 128 8002 001, 8003, 8004, 8005	400 128 8000 411



© DeVice - © totallyout

Für eine schnelle und sichere Erfassung der Stimme

1]



Unser aktuelles Sortiment an Barcode-Lesestiften finden Sie auf juenglingshop.de

Barcode-Lesestifte

1] ICO Barcode-Lesestift Typ II USB CCD – Barcodescanner in Stiftform aus Metall

Der Barcodelesestift ist ideal, um Abstimmungsergebnisse schnell und einfach zu erfassen. Er erfüllt die Anforderung der Wahlordnung für die Gemeinde- und die Landkreiswahlen Bayern, dass zur Auszählung des Abstimmungsergebnisses eine Datenverarbeitungsanlage eingesetzt werden muss (nur für elect-Anwender).

- Schnelles und sicheres Erfassen der Stimme
- Kein Verzählen bei der Auswertung
- USB-Anschluss Plug&Play (anschießen und loslegen)
- Einfache Handhabung
- Leicht und einfach zu benutzen
- Stabiles Metallgehäuse
- Austauschbare Spitze
- Pflegeleicht

2] Barcode-Lesestift Albasca PEN - 420

Der Albasca PEN - 420 kann alle gebräuchlichen 1D-Barcodes lesen. Mit USB-Anschluss Plug&Play. Zum Lesen von Barcodes in Listen insbesondere für die Kommunalwahl in Bayern, wo Barcodes unter- und/oder nebeneinander gedruckt sind. Durch das direkte Aufsetzen auf den Barcode werden Fehllesungen vermieden.

- Scan-Geschwindigkeit: 5 - 500 cm / Sek.
- PC-Schnittstelle: USB Standard
- Gewicht: 60 g
- Kabel nicht mitgerechnet
- Kabel: Gewendeltes Kabel
- Gehäuse: Edelstahlgehäuse

3] Barcode-Lesestift OPAL inkl. USB Kabel und Manual

Der OPAL-LS-USB Barcode-Lesestift zeichnet sich durch sein stabiles Metallgehäuse und seine kompakte Bauweise aus. Ideal zur schnellen und fehlerfreien Erfassung von Stimmen bei Abstimmungen. Empfohlen für die Kommunalwahlen Bayern 2026 für AKDB/ Kommuna (elect-Anwender).

- Stabiles Metallgehäuse
- Lesegeschwindigkeit 50 mm bis 750 mm / Sek.
- Abmessungen Länge: 150 mm
- Breite: 13.5 mm
- Gewicht 170 g

Bezeichnung	Bestell-Nr.
1] ICO Barcode-Lesestift Typ II USB CCD – Barcodescanner in Stiftform aus Metall	709 024 1017 001
2] NEU! Barcode-Lesestift Albasca PEN - 420 (o. Abb.)	709 024 1019 001
3] NEU! Barcode-Lesestift OPAL inkl. USB Kabel und Manual (o. Abb.)	709 024 1018 001

* Artikel nicht frei verkäuflich. Wir prüfen Ihre Bestellberechtigung und setzen uns ggf. mit Ihnen in Verbindung.



Holzgefasste Bleistifte

Die Bleistifte, die vorgespitzt geliefert werden, sind aus Holz für ein sauberes und leichtes Anspitzen und verfügen über eine sechseckige Form mit abgerundeten Kanten und einer glatten Oberfläche für einen festen Halt und einen ausgezeichneten Schreibkomfort.

- Natur, Härte: HB
- Vorgespitzt, kurz
- Verpackt à 250 Stück

Bezeichnung	Bestell-Nr.
Holzgefasste Bleistifte	100 049 1002 024



Kugelschreiber UMA antibac dokumentenecht

- Aus recyceltem, antibakteriellem und antiviralem rPET
- Mit dokumentenechter Mine
- Glänzende Gehäusefarben
- Nach ISO 22196:2011 geprüfter antimikrobieller Zusatz aus Silberionen – sorgt für antibakterielle Wirkung
- Verringert Haftung und Ansiedlung von Bakterien oder Krankheitserregern auf der Oberfläche um 99,99 %

Bezeichnung	Bestell-Nr.
Kugelschreiber UMA antibac	100 049 1002 004

Dokumentenecht



Druckkugelschreiber BGARD

Labortests belegen, dass bis zu 99,9% der Bakterien und Krankheitserreger auf der Schreibgeräteoberfläche vernichtet werden. Die antibakterielle Wirkung ist für die gesamte Lebensdauer des Schreibgerätes gewährleistet und bietet somit einen dauerhaften Schutz.

- Aus antibakteriellem Kunststoff
- Dokumentenechte Tinte
- Strichstärke: 0,4 mm, Kugeldurchmesser: 1 mm

Bezeichnung	Farbe	Bestell-Nr.
1) BIC® Druckkugelschreiber BGARD	■	500 049 1667 805
2) BIC® Druckkugelschreiber BGARD	■	500 049 1667 820



Alles praktisch verstaut

Wahlzubehör und Tragekoffer

1) Wahlzubehör

Alle wichtigen Utensilien für das Wahllokal im praktischen Set.

Inhalt:

- Bogen Packpapier 70 x 100 cm
- 1 Lineal 30 cm
- 2 Bleistifte
- 1 Radiergummi
- 1 Schreibblock DIN A4, kariert
- 1 Papierschere
- 1 Packschnur, Länge: 20 m
- 1 Klebefilm-Rolle 15 mm x 10 m
- 1 Klebefilm-Handabroller
- 5 Kugelschreiber, blau (für Wahlkabinen)
- 6 Kugelschreiber, schwarz (für den Wahlvorstand)
- 1 Block Post-it Haftnotizen 75 mm x 100 mm
- 3 Versandtaschen, DIN E4, nassklebend, natron, ohne Fenster

2) Tragekoffer

Gestanz, gerillt, zusammengesteckt mit Tragegriff und Steckschloss.

- Material: Kunststoff
- Farbe: weiß, Tragegriff und Steckschloss in Schwarz
- Maße B x H: 400 x 300 mm

Bezeichnung	Bestell-Nr.
1) Wahlzubehör	100 020 9701 90X
2) Tragekoffer	100 020 9000 001

MAUL

Elektrischer Brieföffner

Briefe bequem und sauber öffnen.

- Schnittbreite: ca. 2,5 mm
- Schneidräder aus rostfreiem Stahl
- Gehäuse: bruchsicherer Kunststoff
- Inklusive 4 Batterien 1,5 V (AA)



Bezeichnung	Bestell-Nr.
MAUL Elektrischer Brieföffner	700 049 1431 001



Bodenaufkleber „Richtungspfeil“

Diese Aufkleber helfen Ihnen bei der Beschilderung von Wegen z. B. im Wahllokal oder bei größeren Veranstaltungen.

- Länge: ca. 250 mm • Material: PVC-Folie
- Farbe: rot • Mit Übertragungspapier zum leichten Abziehen • Ohne Anti-Rutschlaminat

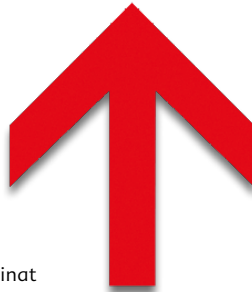

Bezeichnung	Bestell-Nr.
Bodenaufkleber „Richtungspfeil“	700 020 8605 001

Markierungsband selbstklebend

Zur Umsetzung des Hygienekonzepts am Wahltag.

- Rot/weiß, Breite: 50 m, Länge: 33 m
- Oberfläche laminiert • Beschichtet mit nicht korrosivem und beständigem Kleber
- Wasserfest, gute Abriebfestigkeit, formanpassungsfähig • Geringe Dehnung, gute Soforthaftung • Temperaturbeständigkeit: 0 – +60 °C



Bezeichnung	Bestell-Nr.
Markierungsband selbstklebend, rot/weiß, Breite: 50 mm, Länge: 33 m	700 141 8001 031

Beschilderung

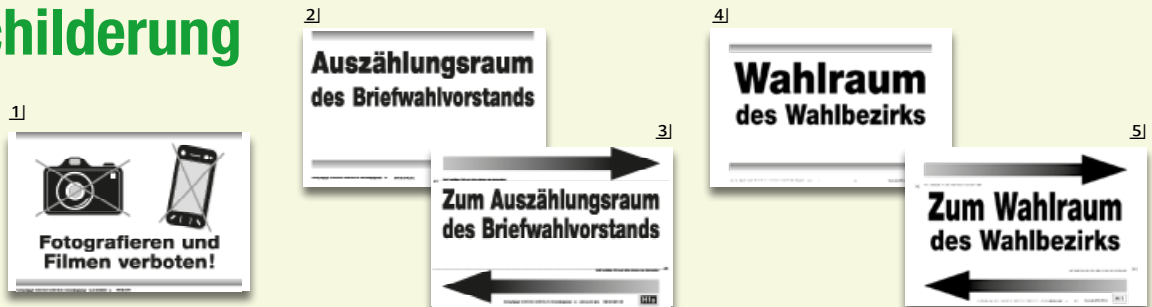
**Beschilderung**

- Format: DIN A4, schwarz/weiß • Stabiler Karton • Die Pfeile können je nach Bedarf abgeschnitten oder nach hinten geknickt werden

Bezeichnung	Bestell-Nr.
1) Hinweisschild „Fotografieren verboten“	100 010 9903 001
2) Hinweisschild „Auszahlraum des Briefwahlvorstands“	100 010 9912 001
3) Hinweisschild „Auszahlraum des Briefwahlvorstands“ mit Pfeil	100 010 9911 001

Bezeichnung	Bestell-Nr.
4) Hinweisschild „Wahlraum“	100 010 9902 001
5) Hinweisschild „Wahlraum“ mit Pfeil	100 010 9901 001

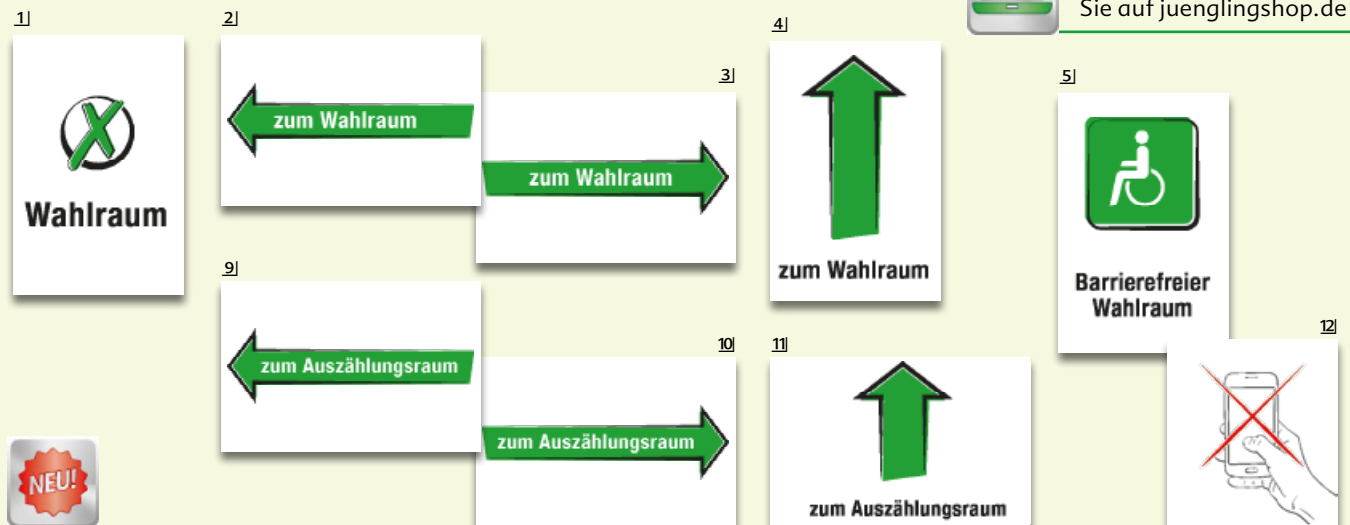
**Beschilderung DIN A3, farbig**

- Format: DIN A3 • 170 gr. Plakatdruck matt • 4-farbig • Moderne, einheitliche Beschilderung vor Ort für ein leichteres und besseres Zurechtfinden der Wähler • Unterstützt durch Piktogramme • Wählerströme besser lenken

Bezeichnung	Bestell-Nr.
1) Wahlraum	100 020 4001 001
2) zum Wahlraum (Pfeil links)	100 020 4001 011
3) zum Wahlraum (Pfeil rechts)	100 020 4001 021
4) zum Wahlraum (Pfeil geradeaus)	100 020 4001 031
5) Barrierefreier Wahlraum	100 020 4001 051
6) Übersicht mehrere Wahlräume (o. Abb.)	100 020 4001 041

Bezeichnung	Bestell-Nr.
7) Barrierefreie Wahlkabine (o. Abb.)	100 020 4001 061
8) Auszahlraum (o. Abb.)	100 020 4002 001
9) zum Auszahlraum (Pfeil links)	100 020 4002 011
10) zum Auszahlraum (Pfeil rechts)	100 020 4002 021
11) zum Auszahlraum (Pfeil geradeaus)	100 020 4002 031
12) Fotografieren und Filmen verboten	100 020 4003 001



Weitere Varianten finden Sie auf juenglingshop.de

Verpackung und Archivierung



1) + 2) Papierbeutel

Für die Verpackung und Archivierung von Stimmzetteln und Wahlscheinen.

- B x H x T: 550 x 850 x 200 mm bzw. 450 x 600 x 200 mm
- Volumen: 70/30 l
- Material: Kraftpapier
- Festigkeit: 2-lagige, starke Qualität
- Farbe: braun, unbedruckt (Farbton und Helligkeit kann je nach Charge variieren) • Verstärkter Boden durch Extraverklebung – 3-lagig

1)



2)



3) Bogen Packpapier

Für die Verpackung von Stimmzetteln geeignet.

- 4 Bogen Packpapier
- B x H: 70 x 100 cm

Jetzt auch einzeln erhältlich



3)

4) Packschnur

- Länge: 20 m

4)



Jetzt auch einzeln erhältlich

Bezeichnung	Bestell-Nr.
1) Papierbeutel, 70 Liter	700 020 9713 001
2) Papierbeutel, 30 Liter	700 020 9713 011
3) Bogen Packpapier	100 020 9711 101
4) Packschnur	100 020 9715 101

1)

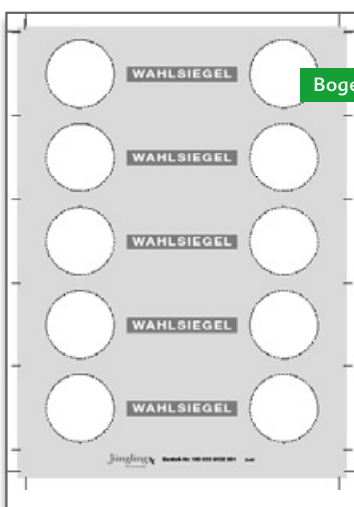

Bogen à 5 Stück

2)

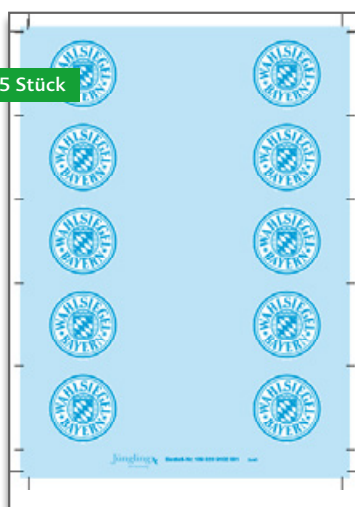

3)



Wahlurnen müssen verschließbar sein. Einfach die praktischen Siegelmarken dazu bestellen!

Siegelmarken für Wahlunterlagen

Siegelmarken für Wahlunterlagen: Die Echtheit und Unversehrtheit Ihrer Wahlunterlagen wird durch die Siegelmarken mit ihrem besonderen Klebekraft gewährleistet. Nach einmaligem Auftragen kann die Siegelmarke nicht mehr in einem Stück entfernt werden. Sie reißt ein und hinterlässt Kleberückstände. Die Siegelmarke ist somit manipulationssicher.

Bezeichnung	Bestell-Nr.
1) Siegelmarken für Wahlunterlagen	100 020 9102 001
2) Siegelmarken Bayern	109 020 9102 001
3) Siegelmarken Rheinland-Pfalz	107 020 9102 021





Hinweis

Das aufgeführte Zubehör ist ausschließlich für die jeweils zugehörigen Standard- und Stapel-Wahlurnen – hier gelistet – geeignet. Eine Verwendung des Zubehörs mit anderen Urnen (Seite 61) oder ein Austausch untereinander ist nicht möglich.

Standard-Wahlurne

Inklusive abnehmbarem Deckel und 2 Tragegriffen.

- Einwurfschlitz: 175 x 10 mm
- Material: Polysterol
- Oberfläche: genarbt (strukturiert)
- Farbe: grau

WU35-B/WU70-B/WU90-B

Mit einer Bohrung zum kundenseitigen Verschluss mittels Plombe oder Vorhängeschloss.

WU90-BR

Mit einer Bohrung zum kundenseitigen Verschluss mittels Plombe oder Vorhängeschloss. Zusätzlich ausgestattet mit Rollen und Stützen am Wahlurnenboden.

WU35-S/WU70-S/WU90-S

Mit einem integrierten Schloss mit je 2 gleichschließenden Schlüsseln.



WU90-BR/ WU90-SR:
mit Rollen und Stützen



Zubehör: Tragegriffpaar
WUGR

WU90-SR

Mit einem integrierten Schloss mit je 2 gleichschließenden Schlüsseln, zusätzlich ausgestattet mit Rollen und Stützen am Wahlurnenboden.

Zubehör:

Tragegriffpaar WUGR

Tragegriff (paarweise) inklusive Befestigungsmaterial (Schrauben, Muttern, Unterlegscheiben).

Bezeichnung	B x H x T mm	Gewicht kg	Bestell-Nr.
WU35-B	350 x 350 x 350	4,0	700 049 9702 001
WU35-S	350 x 350 x 350	4,0	700 049 9702 011
WU70-B	350 x 700 x 350	6,0	700 049 9703 001
WU70-S	350 x 700 x 350	6,0	700 049 9703 011
WU90-B	350 x 900 x 350	8,0	700 049 9704 001
WU90-BR	350 x 900 x 350	8,5	700 049 9704 021
WU90-S	350 x 900 x 350	8,0	700 049 9704 011
WU90-SR	350 x 900 x 350	8,5	700 049 9704 031
Zubehör			Bestell-Nr.
Tragegriffpaar WUGR			700 049 9734 001

Wir liefern Ihnen automatisch den zur ausgewählten Wahlurne passenden Einwurfschlitz-Verschluss



Einwurfschlitz-Verschluss

Mit elegantem Schiebeverschluss versehen mit einer Bohrung zum kundenseitigen Verschluss mittels Plombe oder Vorhängeschloss.

WUEV: Für alle Junior- und Standardwahlurnen: 175 x 10 mm

WUEV 2: Für alle Stapelwahlurnen: 265 x 22 mm, extra großer Schlitz zur besseren Handhabung

Bezeichnung	Bestell-Nr.
WUEV	700 049 9731 001
WUEV 2	700 049 9731 011

Stapel-Wahlurne konisch

Inkl. abnehmbarem Deckel und 2 Tragegriffen

- Einwurfschlitz: 265 x 20 mm
- Maße Boden B x T: 350 x 350 mm
- Maße Oberkante B x T: 420 x 420 mm
- Material: Polystyrol
- Oberfläche: genarbt (strukturiert)
- Farbe: grau

WK35-B / WK70-B / WK90-B

Mit einer Bohrung zum kundenseitigen Verschluss mittels Plombe oder Vorhängeschloss.

WK90-BR

Mit Rollen und Stützen am Wahlurnenboden, versehen mit einer Bohrung zum kundenseitigen Verschluss mittels Plombe oder Vorhängeschloss.

WK35-S / WK70-S / WK90-S

Mit einem integrierten Schloss mit je 2 gleichschließenden Schlüsseln.

WK90-SR

Mit einem integrierten Schloss mit je 2 gleichschließenden Schlüsseln, zusätzlich ausgestattet mit Rollen und Stützen am Wahlurnenboden.

Zubehör:

Tragegriffpaar WUGR

Tragegriff (paarweise) inklusive Befestigungsmaterial (Schrauben, Muttern, Unterlegscheiben).

Ersatz-Stapelurnendeckel WSDE/WSDS

Für alle Stapelwahlurnen, wahlweise mit Bohrung zum kundenseitigen Verschluss mittels Plombe oder Vorhängeschloss oder mit integriertem Schloss mit 2 gleichschließenden Schlüsseln.

Rollen-Nachrüstkit

Für alle Standard- und Stapelwahlurnen mit Höhe 900 mm (ohne Werkzeug montierbar).

Bezeichnung	Höhe mm	Gewicht kg	Bestell-Nr.
WK35-B	350	4,0	700 049 9712 001
WK35-S	350	4,0	700 049 9712 011
WK70-B	700	6,0	700 049 9713 001
WK70-S	700	6,0	700 049 9713 011
WK90-B	900	8,0	700 049 9714 001
WK90-BR	900	8,5	700 049 9714 021
WK90-S	900	8,0	700 049 9714 011
WK90-SR	900	8,5	700 049 9714 031



Stapelurnendeckel für Stapel-Wahlurne

Stülpedeckel für alle Stapel-Wahlurnen, wahlweise mit Bohrung zum kundenseitigen Verschluss mittels Plombe oder Vorhängeschloss oder mit integriertem Schloss mit 2 gleichschließenden Schlüsseln.

Bezeichnung	Bestell-Nr.
WSDE für Stapel-Wahlurne WK35/70/90-B	700 049 9733 001
WSDS für Stapel-Wahlurne WK35/70/90-S	700 049 9733 011



Mit abnehmbarem Deckel

Made in Germany



Zubehör: Tragegriffpaar WUGR



Zubehör: Rollen-Nachrüstkit für alle WK90/WU90

Zubehör	Bestell-Nr.
Tragegriffpaar WUGR	700 049 9734 001
Rollen-Nachrüstkit für alle WK90/WU90	700 049 9735 001
Stapelurnendeckel WSDE für WK35/70/90-B	700 049 9733 001
Stapelurnendeckel WSDS für WK35/70/90-S	700 049 9733 011



14 Tage Rückgaberecht



089 374-360

Jüngling

Schnell montiert, platzsparend gelagert!

Wahlurne aus Wellpappe

Der Trichterboden und die Deckelkrepelfaltung sind schnell und einfach zu falten. Der Verschluss erfolgt durch die Jüngling-Siegelmarke (Bestell-Nr. 100 020 9102 001, für Bayern: 109 020 9102 001, für Rheinland-Pfalz: 107 020 9102 011).

- Farbe außen: weiß, innen: braun
- Ein zusätzlicher Einlegeboden sorgt für einen glatten Boden, damit keine Stimme klemmt.

Bezeichnung	Höhe mm	Einwurfschlitz mm	Bestell-Nr.
Wahlurne aus Wellpappe	700	250 x 30	700 049 9752 001
	830	250 x 20	700 049 9753 001



Wahlurne Junior

Inkl. abnehmbarem Deckel und einem Tragegriff.

- Stapelbar
- Einwurfschlitz: 175 x 10 mm
- Maße B x H x T: 250 x 280 x 250 mm
- Gewicht: 1,5 kg • Farbe: grau
- Material: Polysterol
- Oberfläche: genarbt (strukturiert)

WJ-B

Mit einer Bohrung zum kundenseitigen Verschluss mittels Plombe oder Vorhängeschloss.

WJ-S

Mit einem integrierten Schloss mit je 2 gleichschließenden Schlüsseln.



Für das mobile Wahlbüro



Stülpdeckel für Standard-Wahlurne

WUDE

Stülpdeckel für alle Standard-Wahlurnen mit Bohrung zum kundenseitigen Verschluss mittels Plombe oder Vorhängeschloss.

WUDS

Stülpdeckel für alle Standard-Wahlurnen, inklusive integriertem Schloss und je 2 gleichschließenden Schlüsseln.

Bezeichnung	Bestell-Nr.
WJ-B	700 049 9701 001
WJ-S	700 049 9701 011

Bezeichnung	Bestell-Nr.
WUDE	700 049 9732 001
WUDS	700 049 9732 011



PAP-Schlitz
250 x 20 mm

Wahltonne aus Kunststoff

Die Wahltonne aus Kunststoff bietet mit Ihrem großen Fassungsvermögen von 120 Litern und außenliegenden Rädern ein hohes Maß an Flexibilität im Wahllokal. Aufgrund der Größe ist sie die ideale Wahlurne für große Wahlbezirke. Der Schlitz im Deckel ist 20 x 250 mm groß und erfüllt damit die Anforderungen der Wahlordnung. Zudem ist die Tonne durch ein integriertes Schloss vor unbefugtem Zugriff gesichert und eignet sich somit ideal als große Wahlurne. Die Tonne wird mit einem praktischen Aufkleber „Wahlurne“ geliefert.

Lieferkosten inklusive, Lieferung per Spedition.

Bezeichnung	Bestell-Nr.
1) Wahltonne aus Kunststoff 120 l	700 048 9705 901
2) Aufkleber „Wahlurne“	100 048 8001 001

... oder für große Wahlbezirke!

Wahlurne

2)

Aufkleber „Wahlurne“

Unser Aufkleber eignet sich hervorragend für das Beschriften Ihrer Wahlurne bzw. Wahltonne. Durch eine Perforation auf der Rückseite ist er sehr leicht abziehbar und lässt sich im Handumdrehen aufkleben.

- Maße: 297 x 105 mm

NEUE Wahlkabinen für Ihr Wahllokal

1)



2)



3)

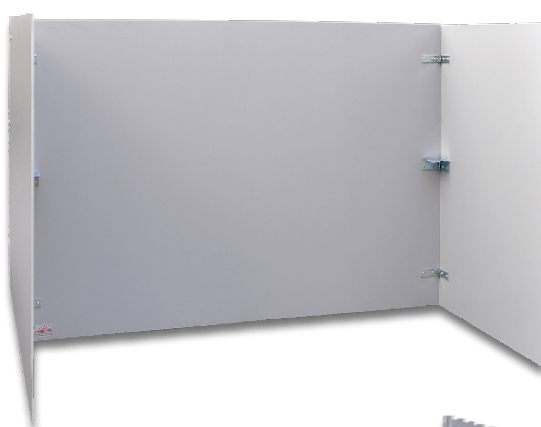

4)



5)



Zusammenlegbar und platzsparend und in verschiedenen Größen erhältlich



Wahlkabine Tisch / Stand

- Material: Kunststoff (Polysterol)
- Oberfläche: genarbt (strukturiert)
- Farbe: grau
- Optional: Feststellecken

1) – 3) Tisch

4) – 5) Wahlkabine Stand und mit Ausschnitt

- Grundelement klappbar – geringer Lagerplatzbedarf
- Erweiterung mit Ausschnitt im Fußraum (Bestell-Nr.: 700 048 9752 021)

Bezeichnung	Gewicht in kg	Zusammengeklappt B x H x T in mm	Aufgeklappt B x H x T in mm	Bestell-Nr.
1) Wahlkabine Tisch 60 cm	6	ca. B 600 x T 20 x H 780 mm	ca. B 600 x T 500 x H 780 mm	700 048 9724 001
2) Wahlkabine Tisch 85 cm	8	ca. B 850 x T 20 x H 780 mm	ca. B 850 x T 500 x H 780 mm	700 048 9725 001
3) Wahlkabine Tisch 110 cm	14	ca. B 11100 x T 20 x H 780 mm	ca. B 1100 x T 500 x H 780 mm	700 048 9750 011
4) Wahlkabine Stand	19	ca. B 700 x T 50 x H 780 mm	ca. B 700 x T 500 x H 1750	700 048 9751 011
5) Wahlkabine Stand mit Ausschnitt	19	ca. B 700 x T 50 x H 780 mm	ca. B 700 x T 500 x H 1750	700 048 9751 021
Zubehör				Bestell-Nr.
Ecken für Tisch- und Stand-Wahlkabinen				700 048 9727 011





Inkl. Patentscharniere

Tisch-Wahlkabine TK60, schmal

Zusammenlegbar, inklusive Patentscharniere. Mit Verstärkungsleisten.

- Aufstell-Maße B x H x T: 600 x 800 x 510 mm
- Lager-Maße B x H x T: 600 x 800 x 45 mm
- Gewicht: 6,0 kg
- Material: Kunststoff (Polysterol)
- Oberfläche: genarbt (strukturiert)
- Farbe: grau



Patentscharniere

Bezeichnung	Bestell-Nr.
TK60	700 049 9721 001



Breiter für mehr Bewegungsfreiraum

Tisch-Wahlkabine, breit

Zusammenlegbar, inklusive Patentscharniere und Verstärkungsleisten.

- Aufstell-Maße B x H x T: 850 x 800 x 510 mm
- Lager-Maße B x H x T: 850 x 800 x 45 mm
- Gewicht: 7,0 kg
- Material: Kunststoff (Polysterol)
- Oberfläche: genarbt (strukturiert)
- Farbe: grau

Bezeichnung	Bestell-Nr.
TK85	700 049 9723 001

➤ **Auch ein leerer Raum ohne Tische wird jetzt zum Wahllokal – kein Tischräumen mehr!**



Mit einfachem Stecksystem

Mit 6 Fixierhaken

Tischwahlkabine aus Wellpappe

Durch das Stecksystem behält die Kabine ihre rechteckige Form und die Seitenwände können sich nicht zurückbiegen. Die mitgelieferten Fixierhaken verhindern ein Wegrutschen und „nach vorne kippen“ der Kabine, wenn diese auf dem Tisch steht. Die Haken sind passend für Tischplatten 19, 25 und 50 mm.

- Maße B x H x T: 1.100 x 700 x 700 mm
- 3 Hauptelemente zum Stecken

Bezeichnung	Bestell-Nr.
Tischwahlkabine	700 049 9750 001



Aufbau in ca. 1 Minute

Steh-Wahlkabine aus Wellpappe

Die Verwendung von 2.7er Hartpappe ergibt eine relativ stabile und durchbiegeefeste Tischplatte. Wahlkabine als Stehmodell aus 3 Hauptelementen zum Stecken. Einfacher Aufbau in ca. 1 Minute. Vorteil: Auch ein leerer Raum ohne Tische wird jetzt zum Wahllokal – kein Tischräumen mehr.

Mindestbestellmenge: 10 Stück

- Maße B x H x T: 700 x 1.100/1.900 x 500 mm
- Wahlfläche: 700 x 500 mm
- Tischlücke: 1.100 mm

Bezeichnung	Bestell-Nr.
Steh-Wahlkabine	700 049 9751 001



Wahlurne Standard 35, 70, 90

- Inkl. abnehmbarem Stülpdeckel
- Zwei montierten schwarzen Tragegriffe
- Mit einer Bohrung zum kundenseitigen Verschluss mittels Plombe oder Vorhängeschloss
- Material: Polysterol
- Oberfläche: genarbt (strukturiert)
- Farbe: grau

Wahlurne Standard 35

- Einwurfschlitz: ca. 175 x 10 mm
- Abmessungen: Außenmaße B x H x T: 350 x 350 x 350 mm, Innenmaße B x H x T: 340 x 340 x 340 mm
- Gewicht: ca. 3,5 kg

Wahlurne Standard 70

- Einwurfschlitz: ca. 250 x 15 mm
- Abmessungen: Außenmaße B x H x T: 350 x 700 x 350 mm, Innenmaße B x H x T: 340 x 660 x 340 mm
- Gewicht: ca. 5,5 kg

Wahlurne Standard 90

- Einwurfschlitz: ca. 250 x 15 mm
- Abmessungen: Außenmaße B x H x T: 350 x 900 x 350 mm, Innenmaße B x H x T: 340 x 860 x 340 mm
- Gewicht: ca. 7 kg

Bezeichnung	Bestell-Nr.
Wahlurne Standard 35	700 048 9742 001
Wahlurne Standard 70	700 048 9742 011
Wahlurne Standard 90	700 048 9742 021



Wahlurne Stapel 35, 70, 90

- Stapelbar
- Inkl. abnehmbarem Stülpdeckel
- Zwei montierten schwarzen Tragegriffe
- Mit einer Bohrung zum kundenseitigen Verschluss mittels Plombe oder Vorhängeschloss
- Material: Polysterol
- Oberfläche: genarbt (strukturiert)
- Farbe: grau

Wahlurne Stapel 35

- Einwurfschlitz ca. 250 x 15 mm
- Abmessungen: Außenmaße B x H x T: 410 x 400 x 410 mm, Innenmaße B x H x T: 400 x 350 x 400 mm
- Gewicht ca. 3 kg

Wahlurne Stapel 70

- Einwurfschlitz ca. 250 x 15 mm
- Abmessungen: Außenmaße B x H x T: 410 x 750 x 410 mm, Innenmaße B x H x T: 400 x 700 x 400 mm
- Gewicht ca. 3 kg

Wahlurne Stapel 90

- Einwurfschlitz: ca. 250 x 15 mm
- Abmessungen: Außenmaße B x H x T: 350 x 950 x 350 mm, Innenmaße B x H x T: 340 x 900 x 340 mm
- Gewicht: ca. 7 kg

Bezeichnung	Bestell-Nr.
Wahlurne Stapel 35	700 048 9762 001
Wahlurne Stapel 70	700 048 9762 011
Wahlurne Stapel 90	700 048 9762 021

Zubehör	Bestell-Nr.
1] Ersatzdeckel für Wahlurnen Stapel	700 048 9740 001
2] Ersatzdeckel für Wahlurne Standard	700 048 9739 001
3] Deckelschloss für Wahlurne Standard und Stapel	700 048 9754 001
4] Einwurfschlitz-Verschluss, plombierbar für diverse Wahlurnen	700 048 9731 021
5] Rollenboden für Wahlurnen Standard und Stapel	700 048 9735 011
6] Vorhängeschloss für Wahlurnen	700 048 9729 011
7] Verschlussplomben für Wahlurnen	700 048 9728 011

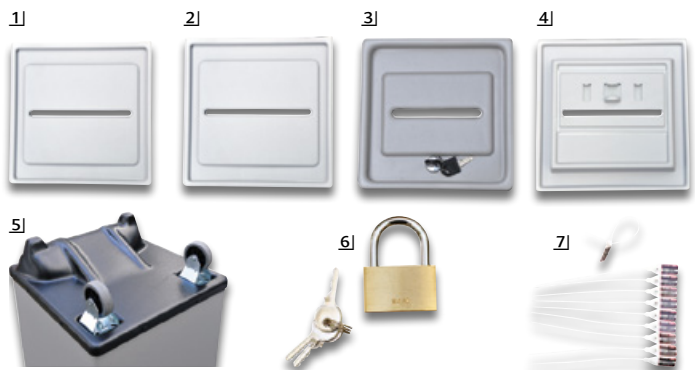

Hinweis

Das aufgeführte Zubehör ist ausschließlich für die jeweils zugehörigen Standard- und Stapel-Wahlurnen – hier gelistet – geeignet. Eine Verwendung des Zubehörs mit anderen Urnen (Seite 56–57) oder ein Austausch untereinander ist nicht möglich.

NEU: Jetzt nach Ihren Wünschen zusammenstellbar und für jeden Einsatz praktikabel

Achtung: Deckel optional mit Deckelschloss und /oder Einwurfschlitzverschluss erhältlich



Wahlurne Junior / Jumbo

- Inkl. abnehmbarem Stülpdeckel
- Einem montierten schwarzen Tragegriff
- Mit einer Bohrung zum kundenseitigen Verschluss mittels Plombe oder Vorhängeschloss
- Material: Polysterol
- Oberfläche: genarbt (strukturiert)
- Farbe: grau

Wahlurne Junior

- Einwurfschlitz: ca. 120 x 14 mm
- Abmessungen: Außenmaße B x H x T: ca. 210 x 350 x 210 mm, Innenmaße B x H x T: ca. 190 x 260 x 190 mm
- Gewicht: ca. 2 kg

Wahlurne Jumbo

- Einwurfschlitz: ca. 250 x 15 mm
- Abmessungen: Außenmaße B x H x T: ca. 510 x 1.150 x 510 mm, Innenmaße B x H x T: ca. 500 x 1.100 x 500 mm
- Gewicht: ca. 12 kg



Bezeichnung	Bestell-Nr.
Wahlurne Junior	700 048 9741 001
Wahlurne Jumbo	700 048 9741 011

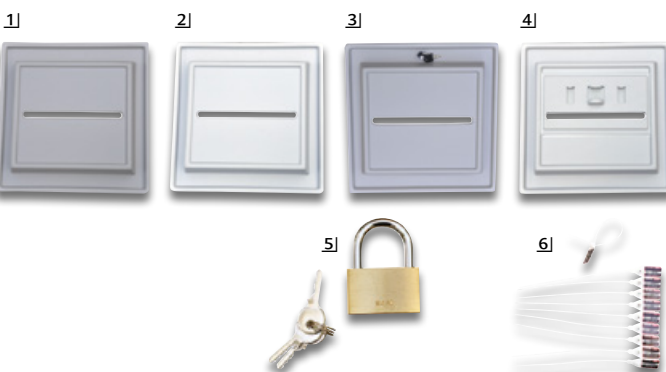

Zubehör	Bestell-Nr.
1) Ersatzdeckel für Wahlurne Junior	700 048 9737 001
2) Ersatzdeckel für Wahlurne Jumbo	700 048 9738 001
3) Deckelschloss für Wahlurnen Junior und Jumbo	700 048 9741 021
4) Einwurfschlitz-Verschluss, plombierbar für diverse Wahlurnen	700 048 9731 021
5) Vorhängeschloss für Wahlurnen	700 048 9729 011
6) Verschlussplomben für Wahlurnen	700 048 9728 011

Antibakterielle Büroartikel

CLEAN' SAFE ist die neue Serie von Exacompta, deren Produkte mit einer antimikrobiellen Wirkung für eine hygienische Ablage ausgestattet sind. Die CLEAN'-SAFE-Produkte eliminieren die meisten Bakterien und viele Viren nahezu vollständig.

1) Exacompta Schubladenbox CLEAN' SAFE

Griffgünstige Ausnehmung, durch die das Ablagegut ohne Öffnen der Lade eingeschoben werden kann. Federleichte Ladenführung mit einzigartigem Stopp-Mechanismus.

- Gehäusefarbe: grau • Farbe der Schublade: blau
- Anzahl der Schubfächer: 5
- Verwendung für Papierformat: DIN A4
- Außenformat : 347 x 278 x 271 mm • Ladengröße : 5 x 43 mm

2) Exacompta Briefkorb CLEAN' SAFE

Briefablage für Dokumente im DIN-A4+-Format. Vertikal und treppenförmig stapelbar.

- Farbe: blau • Verwendung für Papierformat: DIN A4
- Außenformat: 345 x 255 x 65 mm

3) Exacompta Ordnungsmappe CLEAN' SAFE

Der Einband der Ordnungsmappe wird mit einem Biozid auf Basis von quaternärem Ammonium, einem organischen antimikrobiellen Additiv, behandelt. Auf diese Weise stoppt CLEAN' SAFE die Verbreitung von bspw. Bakterien und Viren.

- Farbe: blau • Verwendung für Papierformat: DIN A4
- Außenformat: 24,5 x 32 cm



Bezeichnung	Bestell-Nr.
1) Schubladenbox CLEAN' SAFE	100 049 1002 001
2) Briefkorb CLEAN' SAFE	100 049 1002 002
3) Ordnungsmappe CLEAN' SAFE	100 049 1002 003

Unser Tipp für Stifte im Wahllokal!

Bitte beachten Sie außerdem die geltenden Wahlordnungen sowie landesspezifische Wahlanweisungen sowie Veröffentlichungen diesbezüglich.



Schneider

Kugelschreiber Slider Rave XB

Der ergonomisch geformte, gummierte Schaft ermöglicht ein ermüdungsfreies Schreiben. Die Schrift trocknet schnell und bleibt sogar bei anschließendem Markieren mit Textmarkern wischfest.

- CO₂-neutral hergestellt • Großraummine mit Viscoglide®-Technologie • Strichstärke: 0,7 mm
- Kugeldurchmesser: 1,4 mm • Schreibfarbe: blau • Dokumentenecht nach ISO 12757-2
- Ergonomische Schaftform mit weicher gummierter Oberfläche • Kunststoffgehäuse mit Metallclip • Made in Germany

Die innovative Viscoglide®-Technologie sorgt für außergewöhnlich leichtes, gleitendes Schreiben. Sie ist in allen Slider-Stiften und -Minen von Schneider enthalten. Die Stifte schreiben sofort an. Die Schrift trocknet schnell und kann mit Textmarker gekennzeichnet werden, ohne zu verwischen. Verschleißfeste Edelstahlspitzen sorgen für besondere Langlebigkeit.

Bezeichnung	Farbe	Schreibfarbe	Bestell-Nr.
1) Slider Rave XB			700 049 1057 081
2) Colour Edition			500 049 1805 420
			500 049 1805 465
			500 049 1805 415
			500 049 1805 416

AKTION



5 + 1 GRATIS

Schneider

5 + 1 GRATIS! 6 SCHNEIDER Kugelschreiber Slider Xite XB

- Gehäuse aus 70 % biobasiertem Kunststoff • CO₂-neutral hergestellt
- Strichstärke: 0,7 mm
- Slider Großraummine 710 XB mit verschleißfester Edelstahlspitze
- Schreibfarbe: blau, dokumentenecht

Bezeichnung	Bestell-Nr.
Multipack Kugelschreiber Slider Xite XB	500 049 1158 360

Wahlen: Unsere Services

Der Wahlspezialist Jüngling bietet Wahlbehörden nicht nur alle erdenklichen Wahlprodukte aus einer Hand, sondern auch spezielle Serviceleistungen rund um die Wahlvorbereitung und Wahlorganisation.

Wahlfux – Die Wahlverwaltung

Jüngling – der Wahlspezialist hat mit der Entwicklung des onlinebasierten Werkzeuges mit dem Namen „Wahlfux“ auf aktuelle Trends in der Vorbereitung und Organisation von Wahlen in den kommunalen Wahlämtern reagiert. Mit dem Start des Wahlverwaltungsportals „Wahlfux“ liefert Jüngling statt der früheren Wahl-CD eine Wahlanwendung als echte Online-Anwendung.

Mit der kostenlosen Wahlverwaltung „Wahlfux“ können Wahlämter nun innerhalb der wahlspezifischen Wahlanwendung alle Wahl-Vordrucke im browserkonformen HTML-Format digital bearbeiten, verwalten und aktualisieren.

Diese Wahlanwendungen verfügen über automatische, onlinebasierte Aktualisierungsfunktionen für Wahlformulare sowie eine Stammdaten- und Wahlhelferverwaltung mit komfortabler Import- und Exportfunktion. Sie benötigen keine Zusatzsoftware zum Speichern von PDF-Dateien, keine Downloads von Anwendungsprogrammen und Wahlvordrucken und somit auch keine Installationen auf Ihrem PC. Für den Ausdruck der Vordrucke steht natürlich auch eine Umwandlung der HTML-Formulare in ein PDF-Format zu Verfügung.

Damit haben Sie mit jedem internetfähigen Computer oder Mobilgerät direkten Zugriff auf die komplette Wahlanwendung.

Mit dem Wahlfux verwalten Sie so bequem Ihre digitale Wahlanwendung, können diese auch direkt in der Wahlverwaltung kaufen und sofort nach dem Kauf damit arbeiten.

Darüber hinaus haben Sie vom Portal aus direkten Zugriff auf alle Dienste und den Support des Wahlspezialisten Jüngling für Wahlämter.

Unsere Wahlhelferverwaltung und Bewerberverwaltung ermöglicht es Ihnen, Ihre Wahlhelferdaten und Bewerberdaten kinderleicht in Ihre Wahlanwendung zu importieren. Hierdurch sparen Sie in der Wahlvorbereitung wertvolle Zeit.



wahlfux.de



Wahlbenachrichtigungen

Wahlbenachrichtigungskarten oder -briefe – selbstverständlich auf von der Deutschen Post zertifiziertem Papier – mit Eindruck Ihrer Behördenabsenderdaten und Postversandvermerke gehören zum Standardangebot des Jünglingverlages. Wir liefern Ihnen Wahlbenachrichtigungskarten, die auf den Druckstand Ihres Dienstleisters für den Eindruck der Wählerdaten abgestimmt sind.

Sie brauchen uns nur noch Ihre Daten zu übermitteln. Ihre Wählerverzeichnisdaten aber sind sensible personenbezogene Daten und müssen besonders geschützt werden.

Wählerverzeichnisse sicher übermitteln

Nutzen Sie dafür unseren sicheren Datentransfer – über ein speziell abgesichertes Portal mit HTTPS-Verschlüsselung können Sie Ihre Daten sicher und verschlüsselt an uns übermitteln. Damit gehen Sie keinerlei Risiko mehr ein, dass Ihre Daten aus dem Wählerverzeichnis mitgelesen werden können.

Dieser Service steht Ihnen im Zusammenhang mit Ihrem Auftrag zur Personalisierung mit Wahl- und Wählerdaten für Wahlbenachrichtigungen natürlich kostenlos zur Verfügung.

Und vergessen Sie bitte nicht, unseren Auftragsverarbeitungsvertrag gemäß Datenschutz-Grundverordnung zu unterschreiben!



wahlfux.de / datentransfer



14 Tage Rückgaberecht



089 374-360

Jüngling

Seminare und Online-Seminare

Die Seminare des Fachverlags Jüngling richten sich an Mitarbeiterinnen und Mitarbeiter in der Öffentlichen Verwaltung. Aus der Praxis für die Praxis, das ist dabei unser Motto. Unsere Referenten vermitteln Ihnen ihr Wissen praxisnah und immer mit Bezug zu Ihrer täglichen Arbeit. So erhalten Sie Unterstützung für anstehende Aufgaben und wappnen sich für die Herausforderungen in Ihrem Arbeitsalltag. Selbstverständlich haben Sie dabei auch immer die Möglichkeit, eigene Fragen einzubringen und sich mit Ihren Kollegen auszutauschen.

Unser aktuelles Seminarangebot finden Sie wie immer auf:



juenglingverlag.de/seminare/



Jüngling ist der Wahlspezialist

Ob Bundestags- oder Europawahlen, Landtags- oder Kommunalwahlen, Volksbegehren oder Volks- und Bürgerentscheide, Personalrats- und Schöffenwahlen — durch unsere langjährige Erfahrung im Bereich Wahlen und durch den Einsatz effektiver und moderner Produktionsprozesse bieten wir Ihnen zu allen Wahlen ein maßgeschneidertes Portfolio.

Zusätzlich bieten wir Ihnen Wahl-Schulungsunterlagen an, die Ihnen in der Hektik der unmittelbaren Wahlvorbereitung Zeit und Aufwand sparen: Als Power-Point-Präsentation führt Sie die Schulung durch alle wichtigen Themen der Wahl. Vom Tagesablauf mit Problemfällen bei der Stimmabgabe über die Ergebnisermittlung, Prüfung und Zulassung der Wahlbriefe bis zur repräsentativen Wahlstatistik in der Urnenwahl finden Sie Antworten auf die Fragen der Wahlvorstände und Briefwahlvorstände. Selbstverständlich sind auch Stimmzettelbeispiele mit ausführlichen Erläuterungen in die Unterlagen integriert. Durch die systematische Gliederung können Sie individuell kombinieren und somit bedarfsgerecht und funktionsbezogen schulen.

Textausgaben mit den entsprechenden Wahlgesetzen und Wahlordnungen sind unerlässlich für die Durchführung von Wahlen. Sie enthalten alle für den Wahlpraktiker erforderlichen Rechtsgrundlagen auf einen Blick. Darüber hinaus halten wir für die meisten Wahlen Anleitungen für Wahlvorstand und Briefwahlvorstand sowie tabellarische Gegenüberstellungen von altem und neuem Rechtsstand bei Wahlrechtsänderungen und einen Terminkalender für Ihren Outlook-Kalender bereit.



Bewerberaufstellung

Schulungsunterlagen

Wahl-Schulungsunterlagen

Digitale Lernkurse für Wahlhelfer jetzt bestellen auf juenglingshop.de

Flexibel – ortsunabhängig – beliebig oft wiederholbar –
mobil auch noch am Wahltag

Digitaler Lernkurs Wahlvorstand / (Brief-)Wahlhelfer Kommunalwahl Bayern

- Aufgaben des (Brief-)Wahlvorstands am Wahltag
- Ermittlung und Feststellung des Wahlergebnisses
- Anleitung zum Auszählen der Stimmzettel

Didaktisch aufbereitet mit ergänzenden Hinweisen, Übungen und vielen Beispielen. Der Lernkurs wurde mit unseren renommierten Fachautoren entwickelt und vermittelt die wesentlichen Aufgaben und notwendigen Schritte zur Vorbereitung des Wahltags.

Die Inhalte des Lernkurses wurden nach den didaktischen Regeln des digitalen Lernens aufbereitet. Zusätzlich unterstützen Fragen und ein Wissenstest. So kann man nach Bedarf beliebig zwischen den Themenbereichen wechseln und sie wiederholen oder das üben, was besonders wichtig ist. Zum Abschluss ist der Ausdruck einer Teilnahmebestätigung möglich. Diese können Sie sich als Teilnahme-Nachweis von Ihren (Brief-)Wahlhelfern einreichen lassen. Die browserbasierte Anwendung lässt sich auf jedem mobilen Endgerät nutzen.

Der Digitale Lernkurs eignet sich:

- Zur Vorbereitung einer Schulung für die (Brief-)Wahlhelfer
- Zur Nachbereitung einer Präsenzveranstaltung
- Zur digitalen Adhoc-Info auf mobilen Endgeräten am Wahltag
- Die Lernzeit beträgt – je nach Vorkenntnis – etwa 60 Minuten

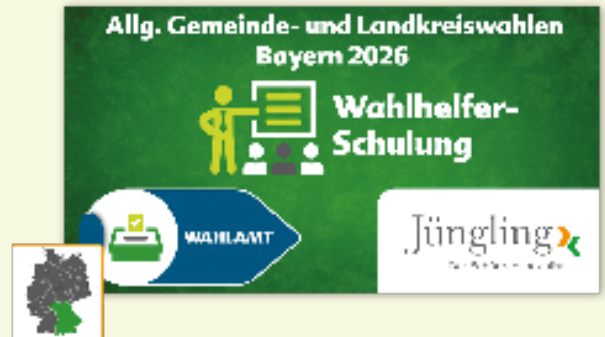

Bezeichnung	Bestell-Nr.
Digitaler Lernkurs Wahlvorstand / (Brief-)Wahlhelfer Kommunalwahl 2025, Bayern	D09 024 9906 011

Gleich mitbestellen

Für den Transport der Wahlunterlagen

Really Useful Box schwarz 35 Liter

Die Box ist mit einem abnehmbaren Deckel in Grau ausgestattet, der mittels Bügelverschlüssen sicher an der Box befestigt werden kann. Dadurch werden Ihre Materialien geschützt und sind lagerfähig. Für bis zu 5 Ordner.

- Außenmaße B x H x T: 480 x 310 x 390 mm
- Innenmaße B x H x T innen: 370 x 280 x 330 mm
- Fassungsvermögen: 35 l • Stapelbar

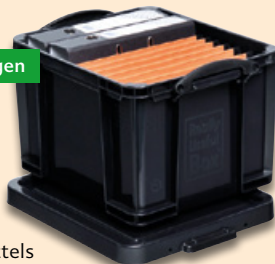

Really Useful Box

Ideal zum Organisieren, Aufbewahren und Archivieren, transparentes Polypropylen.

Really Useful Box 35 Liter

- Außenmaße B x H x T: 480 x 345 x 390 mm
- Innenmaße B x H x T innen: 370 x 310 x 330 mm

Really Useful Box 48 Liter

- Außenmaße B x H x T: 610 x 315 x 402 mm
- Innenmaße B x H x T innen: 545 x 289 x 330 mm



Bezeichnung	Bestell-Nr.
Really Useful Box schwarz 35 Liter	500 049 4544 100

Bezeichnung	Bestell-Nr.
Really Useful Box 35 Liter	500 049 4508 700
Really Useful Box 48 Liter	500 049 4508 800

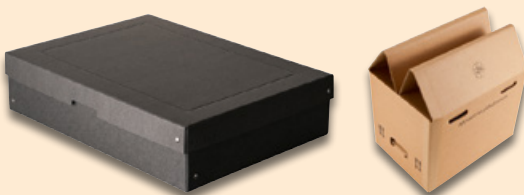

Weitere Transportkartons und Schachteln für die Archivierung finden Sie auf juenglingshop.de



Zu allen Wahlen regelmäßig informiert

ZWW Zeitschrift für Wahlen und Wahlorganisation

Die Organisation von Wahlen ist eine schwierige Aufgabe.

Da Wahlen nicht zu den täglichen Aufgaben der Gemeinden und Städte bzw. Bezirke gehört, aber lange Vorbereitungszeit (z. B. für die Ausschreibung der Wahlzettel) erfordern, sind viele rechtliche und organisatorische Fallstricke und Besonderheiten zu beachten.

Die Zeitschrift konzentriert sich verstärkt mit Themen der Wahlorganisation und zwar stets ausgerichtet auf praktische Fälle, Best-Practice-Beispiele und Anleitungen, da die meisten Kommunen die Wahlen mit jeweils neuer Besetzung durchführen müssen.

Rechtsprechung wird erläutert und nicht einfach nur im Volltext abgedruckt. Die Zeitschrift für Wahlorganisation und Wahlrecht deckt alle Themen zu Europa-, Bundestags-, Landtags- und Kommunalwahlen ab, und zwar bundesweit.

Erscheint zweimal jährlich; jährlich 89,— €, Link, Hürth

Bezeichnung	Bestell-Nr.
ZWW Zeitschrift für Wahlen und Wahlorganisation	700 024 7522 001



Michl

Wahlrecht

BWahG – LWahG – Direktwahlakt – EuWG – WahlPrG

Das neue Wahlrecht wurde durch das Urteil des Bundesverfassungsgerichts vom 30. Juli 2024 im Wesentlichen bestätigt. Damit hat die sogenannte Zweitstimmendeckung Bestand und der seit Jahren beklagten stetigen Vergrößerung des Parlamentes wurde Einhalt geboten.

Der neue NomosKommentar zum Wahlrecht erörtert kritisch und umfassend die Wahlrechtsreform vor dem Hintergrund der Karlsruhe Entscheidung, vor allem hinsichtlich der Bestätigung der Zweitstimmendeckung und der erkannten Verfassungswidrigkeit der 5 % Sperrklausel bei gleichzeitigem Wegfall der sogenannten Grundmandatsklausel.

1. Auflage 2025, ca. 800 Seiten, gebunden, ca. € 168,—

Nomos, Baden-Baden – erscheint Oktober 2025

Bezeichnung	Bestell-Nr.
Wahlrecht	500 010 8096 088





Kommunale Wahlbeamte in Bayern online

In dieser Datenbank finden Sie alles Wichtige über die Rechte und Pflichten der kommunalen Wahlbeamten und der ehrenamtlich tätigen Bürger. Erfahrene Organisatoren und Neueinsteiger erhalten mit ihr ein wertvolles Handwerkszeug. Besondere Hilfe leistet der Kommentar zum Gesetz über kommunale Wahlbeamte. Das Fachlexikon verschafft einen schnellen Überblick und hilft durch Verweise auf weitere Fundstellen, Probleme zu lösen.

Datenbank, Bezugspreis 57,— € mtl.

Bezeichnung	Bestell-Nr.
Kommunale Wahlbeamte in Bayern online	S09 024 8078 101

Bürgerbegehren und Bürgerentscheid in Bayern online

Die Datenbank enthält die wichtigsten Rechtsvorschriften, empfohlene Satzungsmuster mit Erläuterungen, ausführliche Kommentierungen der Art. 18 a GO und 12 a LKrO.

Das Werk enthält die wichtigsten Rechtsvorschriften, empfohlene Satzungsmuster mit Erläuterungen, unentbehrliche und ausführliche Kommentierungen für die örtliche Umsetzung der Bürgerbegehren und Bürgerentscheide sowie eine umfassende Rechtsprechungssammlung.

Datenbank, Bezugspreis 24,— € mtl.

Bezeichnung	Bestell-Nr.
Bürgerbegehren und Bürgerentscheid in Bayern online	S09 024 8078 101

Bewährter Kommentar als Online-Version

Wahlen und Abstimmungen online

Der in der Praxis bekannte und bewährte Standard-Kommentar „Wahlen und Abstimmungen in NRW“ als Onlineversion.

Die Datenbank umfasst die Kommentierung des Kommunalwahlgesetzes, der Kommunalwahlordnung sowie ausführliche Erläuterungen zu der konstituierenden Sitzung der kommunalen Vertretungen und zu der Wahl der Integrationsräte bzw. Integrationsausschüsse.

Zusätzlich enthält er ausführliche Erläuterungen des LWahlG und der LWahlO sowie zu den in der Praxis bedeutsamen plebiszitären Abstimmungsformen wie Bürgerbegehren/Bürgerentscheid und Volksinitiative/Volksbegehren. Somit werden alle Wahl- und Abstimmungsereignisse in Nordrhein-Westfalen umfassend behandelt.

Datenbank, Bezugspreis 165,— € mtl.

Bezeichnung	Bestell-Nr.
Wahlen und Abstimmungen online	S05 024 8078 284





Etikettendrucker PLK600

Wie alle Wenger Drucker unterstützt Sie der Netzwerk-Thermotransferdrucker PLK600 durch seine einfache Bedienbarkeit bei der Bewältigung Ihrer Aufgaben. Er eignet sich hervorragend dafür, die für die i-Kfz-Zulassung notwendigen Plakettenträger zu bedrucken. Außerdem können Feinstaub- und Carsharing-Plaketten ebenfalls rechtssicher, licht- und witterungsbeständig bedruckt werden.

- Funktional und zuverlässig
- Grafikdisplay mit Hintergrundbeleuchtung
- Druckauflösung: 300 dpi
- Telefonischer Support
- Vor-Ort-Service mit präventiver Instandhaltung
- Anwendungsspezifische Konfiguration
- Optionale Vor-Ort-Installationsunterstützung
- Äußerst robust und langlebig
- Made in Germany

Bezeichnung	Bestell-Nr.
Etikettendrucker PLK600	700 142 1046 001

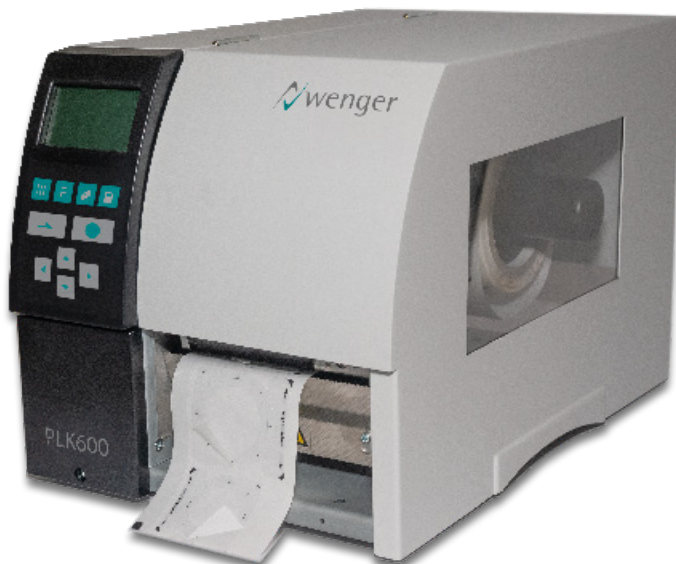

Nach ISO-Norm und Prüfstandards der Bundesdruckerei getestet



Nadeldrucker FB 251

Nach ISO-Norm und Prüfstandards der Bundesdruckerei getestet. Der Netzwerk-Nadeldrucker Wenger FB 251 setzt die, mit mehr als 12.000 ausgelieferten Geräten, erfolgreiche Serie der Flachbett-Drucker (vorherige Modelle FB 240, FB 242, FB 244 und FB 249) für den Druck von Einzeldokumenten in Stadt- und Kreisverwaltungen, Landratsämtern, Bürgerbüros sowie weiteren öffentlichen Einrichtungen fort. Leichte Bedienbarkeit sowie einfachste Handhabung sind besondere Stärken des FB 251:

- Papier- oder Formularzuführung in beliebiger Position
- Von vorne mit automatischer Druckpositionierung für präzise und formulgereue Ausdrücke
- Automatische Anpassung an die Papier- oder Formularedicke
- Papier- oder Formulareausgabe
- Nach vorne Statusinformation über beleuchtetes 2-zeiliges LC-Display
- Einfacher Farbbandwechsel und leichte Zugänglichkeit des Papierweges

Bezeichnung	Bestell-Nr.
Nadeldrucker FB 251	700 142 5008 011

1) + 2)



3)



1) Etikettendrucker EOS2/300

Die EOS-Serie vereint alle Funktionen eines soliden Etikettendrucker mit höchstem Bedienkomfort. Ohne Behördenkonfiguration.

- Druckauflösung: 300 dpi
- Druckgeschwindigkeit: bis 150 mm / Sek.
- Etikettenrollen-Durchmesser: bis 150 mm
- B x H x T: 253 x 189 x 322 mm
- Gewicht: 4 kg
- Schnittstellen: 1 x USB Host am Bedienfeld für Service Key oder USB-Speicherstick, 2 x USB Host auf der Rückseite für Service Key, USB-Speicherstick, Tastatur, Barcodescanner, USB-Bluetooth-Adapter, USB-WLAN-Stick
- Bedienfeld: Touchscreen

2) Etikettendrucker EOS2/300

Etikettendrucker EOS2/300 für Feinstaubplaketten und Plaketten-träger inkl. Konfiguration, ausschließlich für Behördenkunden (eKom).

3) Transferfolie

Passend für EOS1- und EOS2-Serie.

Bezeichnung	Bestell-Nr.
1) Etikettendrucker EOS2/300 ohne Konfiguration	700 142 1044 001
2) Etikettendrucker EOS2/300 inkl. Konfiguration	700 142 1044 011
Zubehör	Bestell-Nr.
3) Transferfolie ca. 360 m für Etikettendrucker EOS	700 142 1004 001



Die Profis für das DIGANT®-Verfahren

50% weniger Seitenkosten – im Vergleich zu einem herkömmlichen Laserdrucker!

Kein Feinstaub und kein Tonerstaub mehr im Büro!



EPSON®

1) SilverFast® OfficeScan&Print MFP EP - 4000

Multifunktionsgerät mit SilverFast®-Software. Der OfficeScan&Print MFP EP-4000 kann dank SilverFast® vollständig in das Antragsverfahren DIGANT® nPA zur Pass- und Ausweiserstellung integriert werden.

Besondere Merkmale:

- Profi-DIN-A4-Multifunktionsgerät mit Einzelblatteinzug und Duplex-Druck
- Spezielle Anpassung an DIGANT®
- 4-in-1: Scanner, Drucker, Kopierer, Fax
- Druck-Auflösung: 4.800 x 1.200 dpi
- Scan-Auflösung: 1.200 x 2.400 dpi
- Druckgeschwindigkeit: 25 Seiten/Min. (Schwarz/Farbe)
- Standard-Garantie: 12 Monate Vor-Ort-Service
- Garantie-Erweiterung: 36, 48, 60 Monate Vor-Ort-Service
- B x H x T: 461 x 357 x 535 mm • Gewicht: 18,7 kg
- Netzwerkfähig

2) SilverFast®-Software für MFP EP - 4000

Die High-End-Software SilverFast® ist im Grundgerät enthalten, sodass das Gerät von einem Arbeitsplatz aus genutzt werden kann.

Bei Erwerb mehrerer Software-Lizenzen ist der MFP EP-4000 von mehreren Arbeitsplätzen aus über das Netzwerk nutzbar.

Bezeichnung	Bestell-Nr.
SilverFast® OfficeScan&Print MFP EP - 4000 inklusive 12 Monate Vor-Ort-Service	700 151 1080 031
Scan&Print Softwarelizenz für OfficePrinter EP - 4000 für einen weiteren Arbeitsplatz	700 151 7028 131



EPSON®



Nach ISO-Norm und Prüfstandards der Bundesdruckerei getestet

3) SilverFast® OfficePrinter EP - 700

Der OfficePrinter EP-700 kann dank SilverFast® vollständig in das digitale Antragsverfahren DIGANT® nPA zur Passerstellung integriert werden. Er ist geeignet für die Ausstellung von Hoheitsdokumenten wie vorläufige Personalausweise und Reisepässe.

Besondere Merkmale:

- Profi-DIN-A4-Tintenstrahldrucker mit Einzelblatteinzug und Duplex-Druck
- Spezielle Anpassung an DIGANT®
- Druckgeschwindigkeit: 30 Seiten/Min. (Simplex), 16 Seiten/Min. (Duplex)
- Druck-Auflösung: 4.800 x 1.200 dpi
- Standard-Garantie: 12 Monate Vor-Ort-Service
- Garantie-Erweiterung: 36, 48 oder 60 Monate Vor-Ort-Service
- B x H x T: 425 x 357 x 535 mm • Gewicht: 15,3 kg
- Netzwerkfähig

4) SilverFast®-Software für EP - 700

Die High-End-Software SilverFast® erfüllt als ID-Drucklösung alle Anforderungen, die von der Bundesdruckerei für die behördliche Verwendung gestellt werden.

Softwarelizenzen für weitere Arbeitsplätze können erworben werden.

Bezeichnung	Bestell-Nr.
SilverFast® OfficePrinter EP - 700 inklusive 12 Monate Vor-Ort-Service	700 151 1080 101
Scan&Print Softwarelizenz für EP - 700 für einen weiteren Arbeitsplatz	700 151 1080 191

Bezeichnung	Bestell-Nr.
1) SilverFast® OfficeScan&Print MFP EP - 4000 inklusive 12 Monate Vor-Ort-Service	700 151 7028 031
3) SilverFast® OfficePrinter EP - 700 inklusive 12 Monate Vor-Ort-Service	700 151 1080 091
Zubehör für MFP EP-4000/EP-700	Bestell-Nr.
2) Scan&Print Print-Softwarelizenz für OfficePrinter EP - 4000 für einen weiteren Arbeitsplatz	700 151 7028 131
CoverPlus 36 Monate Vor-Ort-Service	700 151 7028 331
CoverPlus 48 Monate Vor-Ort-Service	700 151 7028 431
CoverPlus 60 Monate Vor-Ort-Service	700 151 7028 531
4) Scan&Print Softwarelizenz für EP - 700 für einen weiteren Arbeitsplatz	700 151 1080 191
CoverPlus 36 Monate Vor-Ort-Service	700 151 1080 291
CoverPlus 48 Monate Vor-Ort-Service	700 151 1080 391
CoverPlus 60 Monate Vor-Ort-Service	700 151 1080 491
Tintenpatronen für OfficeScan&Print MFP 4000 und EP-700	Farbe
Tintenpatrone XXL Black, ca. 10.000 Seiten	700 151 1031 011
Tintenpatrone XL Black, ca. 5.000 Seiten	700 151 1031 012
Tintenpatrone XL Cyan, ca. 5.000 Seiten	700 151 1032 012
Tintenpatrone XL Magenta, ca. 5.000 Seiten	700 151 1033 022
Tintenpatrone XL Yellow, ca. 5.000 Seiten	700 151 1034 012



Copy
Laser
Inkjet
Duplex
Haltbarkeit 200 Jahre
Weißegrad 169 CIE



NAVIGATOR
Office Paper Solutions

Universal

Multifunktionell, aus Eukalyptuszellstoff, mit einer herausragenden Druckqualität für alle Dokumente. Besonders geräteschonend durch die Abriebfestigkeit der extra glatten Oberfläche.

- FSC®-zertifiziert • EU Ecolabel • ElementarChlorFrei gebleicht (ECF), holzfrei • Alterungsbeständig (DIN ISO 9706)
- Farbe: hochweiß • Feuchtigkeitsabweisende Klimaschutzverpackung • Format: DIN A4, 80 g/m²
- Packung: 500 Blatt, Öko-Box: 2.500 Blatt

Bezeichnung	Ausführung	Bestell-Nr.
Universal	Packung: 500 Blatt, DIN A4	700 049 1090 251
	Öko-Box: 2.500 Blatt, DIN A4	700 049 1090 271



Der Spezialdrucker für Behörden – nach ISO-Norm und Prüfstandards der Bundesdruckerei getestet



Ohne Display



Auch für Durchschlagsdokumente

Doppelseitiger Farbscanner

2-Zeilen-Display



Nach ISO-Norm und Prüfstandards
der Bundesdruckerei getestet



PR2 10 Plus

Der PR2 10 Plus ist ein Spezialdrucker für den Einsatz u. a. in Passämtern. Nicht nur Einzelblätter sondern auch Dokumentensätze mit bis zu 6 Kopien werden schnell verarbeitet. Durch seine Standard-Schnittstellen und Emulationen lässt sich dieser Drucker in nahezu alle vorhandenen Systemwelten problemlos einbinden.

- Vollständiger Flachbetteinzug
- Automatische Druckpositionierung
- Automatische Kontrolle der Papierstärke
- Nimmt wenig Raum ein (B x T x H): 384 x 204 x 296 mm
- Geräuscharmer Betrieb: Geräuschpegel: < 54 dBA
- Gewicht: 10,5 kg
- Drucktechnologie: 24 Nadeln Impact
- Druckauflösung: 249 x 360 dpi
- Kann das Originaldokument und bis zu 6 Kopien bedrucken
- Standardinterfaces: RS232 seriell, IEEE 1284 parallel und USB 2.0
- Papierbreite: bis 245 mm
- Zulassungen: CE, TÜV, NRTL, FCC Klasse A
- Bring-in-Garantie: 12 Monate

Ausführung	Farbe	Bestell-Nr.
1) Ohne Display	<input type="checkbox"/>	700 142 1005 001
2) Mit Display	<input checked="" type="checkbox"/>	700 142 7003 001
Zubehör	Bestell-Nr.	
Farbband (dokumentenecht)	700 142 1005 011	
Zubehör	Laufzeit	Bestell-Nr.
Verlängerung	36 Monate	700 142 1005 101
Bring-in-Garantie	48 Monate	700 142 1005 201
	60 Monate	700 142 1005 301



Weiteres Computerzubehör auf juenglingshop.de

Bitte beachten Sie, dass wir im Falle einer Rücksendung bei technischen Artikeln Bearbeitungsgebühren i. H. v. 20 % des Verkaufspreises berechnen müssen.



Nach ISO-Norm und Prüfstandards
der Bundesdruckerei getestet



MDP III

Der MDP III verarbeitet eine große Bandbreite an Papierformaten und Grammaturen schnell und präzise. Die automatische Stärkenerkennung erlaubt auch das problemlose Bedrucken stärkerer Medien bis zu 2,7 mm.

- Drucktechnologie: Nadeldrucker
- Auflösung (dpi) horizontal: 60, 120, 180, 240, 360;
vertikal: 72, 90, 180, 216, 360
- B x H x T: 396 x 200 x 295 mm • LC-Display

Besonderheiten:

Automatische Anschlagstärkesteuerung, automatische Ausrichtung der Dokumente, automatische Randerkennung, optische Erkennung von Markierungen, horizontale und vertikale Verarbeitung von Dokumenten.

Bezeichnung		Bestell-Nr.
MDP III Dokumentendrucker		700 142 7002 001
MDP III Dokumentendrucker mit integrierter LAN Ethernet		700 142 7002 011
Zubehör		Bestell-Nr.
Farbband für MDP III Serie (dokumentenecht)		700 142 1006 001
Dämm-Matte zur Geräuschreduzierung für MDP-Drucker		700 142 1006 021
Zubehör	Laufzeit	Bestell-Nr.
Bring-in-Gewährleistung	24 Monate	700 142 1006 041
	36 Monate	700 142 1006 031
	48 Monate	700 142 1006 051



Weiteres Computerzubehör auf juenglingshop.de



Buchsendungen portofrei



089 374-360

Jüngling

Die leisen Tintenstrahldrucker von KOMDRUCK



Aktuell im Test bei der Bundesdruckerei

KOMDRUCK®

1) IDP - 2103 Tintenstrahldrucker

Dieser Drucker ist nicht nur außergewöhnlich leise, sondern kann auch die für Ausweise geeigneten Spezialpapiere mit Tinte bedrucken. Sie können daher in der Behörde auf einen zusätzlichen Drucker, den Sie möglicherweise bisher für normale Verwaltungsvorgänge benutzt haben, verzichten.

Die Produktvorteile im Überblick:

- Automatische Ausrichtung der Dokumente
- Infrarot-lesbare Sicherheitstinte, die ICAO-Standards erfüllt
- Entwicklung und Produktion in Deutschland

Technische Daten:

- Druckgeschwindigkeit: bis zu 20 Seiten / Min.
- Druckqualität: bis zu 1.200 dpi
- Unterstützte Betriebssysteme: Windows® 10, 8.1, 8, 7, XP
- Sensorüberwachter manueller Flachbett-Dokumenteneinzug mit Auto-Alignment-Funktion
- Gewicht: 12 kg
- Abmessungen (H x B x T): 20,7 x 48,6 x 33,0 cm
- Standard-Gewährleistung: 12 Monate Herstellergewährleistung
- Optionale Gewährleistungsverlängerung: um 12, 24 oder 36 Monate Bring-in-/Austausch-Gewährleistung

Lieferumfang:

- Dokumentendrucker IDP - 2103
- Druckertreiber Windows® 10, 8.1, 8, 7, XP, (Download von Homepage), Toolbox für IDP - 2103 (Software)
- Quick-Guide Kurzanleitung
- Universalnetzteil
- 1x Tintenpatrone Black Pigment Ink, 78 ml oder Nano Black, 78 ml
- 1 x Tintenpatrone Cyan Pigment Ink XL, 26 ml
- 1 x Tintenpatrone Magenta Pigment Ink XL, 26 ml
- 1 x Tintenpatrone Yellow Pigment Ink XL, 26 ml



2) IDP - 2103-S Tintenstrahldrucker mit Papierschacht

Wie Grundmodell „IDP - 2103“, aber mit zusätzlicher Papierzuführung für ca. 100 Blatt (DIN A4, 80 g/m²).

3) Sicherheitstinten

Durch die Freigabe von der Bundesdruckerei gewährleisten diese Tinten die fälschungssichere Personalisierung von Visa, Kinderreisepässen, vorläufigen Reisedokumenten und Ausweisen etc.

Der Druckkopf ist in der Tintenpatrone integriert. Dadurch wechseln Sie mit jedem Patronenwechsel automatisch auch den Druckkopf und stellen damit jederzeit ein perfektes Druckbild sicher.

- Tintenkapazität schwarz: 78 ml, farbig: 26 ml
- Infrarot-lesbar, erfüllen alle ICAO-Standards

Bezeichnung		Bestell-Nr.
1) IDP - 2103 Ink-Dokument-Printer		700 151 8040 001
2) IDP - 2103-S Ink-Dokument-Print mit Papierschacht		700 151 8050 001
Zubehör	Farbe	Bestell-Nr.
3) KOMDRUCK IDP - 2103-Serie – Druckerpatrone Black, 78 ml, Black Pigment, 78 ml (für alle bis April 2022 gekauften Geräte)	■	700 151 9040 001
KOMDRUCK IDP - 2103-Serie – Druckerpatrone Cyan XL, 26 ml	■	700 151 9040 002
KOMDRUCK IDP - 2103-Serie – Druckerpatrone Magenta XL, 26 ml	■	700 151 9040 003
KOMDRUCK IDP - 2103-Serie – Druckerpatrone Yellow XL, 26 ml	■	700 151 9040 004
KOMDRUCK IDP - 2103-Serie - Druckerpatrone Nano Black, 78 ml (für alle ab April 2022 gekauften Geräte)	■	700 151 9040 005
KOMDRUCK IDP - 2103-Serie – Druckkopf	■	700 151 9140 001

Bitte beachten Sie, dass wir im Falle einer Rücksendung bei technischen Artikeln Bearbeitungsgebühren i. H. v. 20 % des Verkaufspreises berechnen müssen.

Optimales Drucksystem für Einwohnerwesen und Zuwanderungsabteilung



printcom
moving documents

iFP-XN Nano-Black Multidokumentendrucker

Gilt für 7001517052001 und 7001517052011

Die Printcom iFP-XN Nano-Black Multidokumentendrucker ohne oder mit Papierschacht bieten höchste Druckqualität und hervorragende Sicherheitsmerkmale für öffentliche Einrichtungen. Mit Sicherheits-Tinte, die infrarot lesbar ist, und automatischer Dokumentenausrichtung erfüllen sie alle Ansprüche an moderne Drucksysteme.

Die Drucker sind ideal für Bürgerämter, Einwohnermeldeämter, Passstellen und Ausländerbehörden, die auf präzise und sichere Dokumentenbearbeitung angewiesen sind. Auch KFZ-Zulassungsstellen und Führerscheinstellen profitieren von der zuverlässigen und hochwertigen Druckleistung der iFP-XN Nano-Black Multidokumentendrucker.

Hauptvorteile:

- Sicherheits-Tinte, infrarot lesbar, erfüllt ICAO-Standards
- Automatische Ausrichtung der Dokumente
- Sicheres, sensorüberwachtes Dokumentenhandling
- Separate Tintenpatronen mit großem Volumen (C\M\Y\B)
- Austauschbarer Druckkopf
- Hohe Druckqualität bis zu 1200 dpi
- Druckgeschwindigkeit bis zu 20 Seiten/Minute
- Flachbett-Technologie, 'Made in Germany'
- Entwicklung und Produktion in Deutschland
- Inkl. 100 Blatt A4 Papierkassette



Technische Daten:

- Druckverfahren: Thermischer Tintenstrahldruck
- Unterstützte Betriebssysteme: Windows® 10, 8.1, 8, 7
- Speicher (RAM): 32 MB
- Papierformate: 60 x 90 mm bis A4
- Netzwerkverbindung: Integrierte, kabelgebundene TCP/IP, Ethernet Schnittstelle RJ45, USB 2.0, Plug & Play
- Externe Stromversorgung: 100 – 240V Wechselstrom
- Frequenz: 50 – 60Hz
- Gewicht: 12 kg
- Abmessung (B x H x T): 486 x 207 x 330 mm
- Gewährleistung: 12 Monate Herstellergarantie Bring-In

Bezeichnung		Bestell-Nr.
1) Printcom iFP-XN Nano-Black Multidokumentendrucker ohne Papierschacht		700 151 7052 001
2) Printcom iFP-XN Nano-Black Multidokumentendrucker mit Papierschacht		700 151 7052 011
Zubehör	Farbe	Bestell-Nr.
Tinte Pigmentschwarz 78 ml (infrarot lesbar) für iFP-X / XS	■	700 151 1101 051
Tinte Nanoblack Pigment 78 ml für iFP-X	■	700 151 1101 061
Tinte magenta 26 ml für iFP-X / XS	■	700 151 1101 081
Tinte gelb 26 ml für iFP-X / XS	■	700 151 1101 091
Tinte cyan 26 ml für iFP-X / XS	■	700 151 1101 071
Printcom Care 24 Monate Bring-In		700 151 1101 001
Printcom Care 36 Monate Bring-In		700 151 1101 011



14 Tage Rückgaberecht



089 374-360

Jüngling

Nachfolger des LiDE 220: Diese kompakten und leichten Geräte bieten schnelle und hochwertige Scans

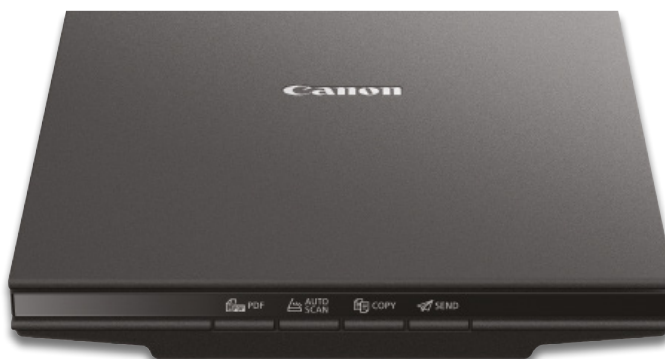

Flachbettscanner CanoScan LiDE 300

- Auflösung: 2.400 x 4.800 dpi • Auswählbare Auflösung: 25 – 19.200 dpi • Schnittstelle: Hi-Speed USB 2.0
- Farbtiefe (Farbe): 48 Bit intern, 48/24 Bit extern
- Scan-Buttons: 5 Scan-Buttons (PDFx2, AUTOSCAN, COPY, SEND)
- Scangeschwindigkeit Farbe: 2,2 ms / Zeile (300 dpi), 33,2 ms / Zeile (4.800 dpi) • Scangeschwindigkeit Graustufen: 2,2 ms / Zeile (300 dpi), 11,1 ms / Zeile (4.800 dpi)
- Scangeschwindigkeit (DIN A4, 300 dpi, Farbe): ca. 10 Sek.
- B x H x T: ca. 250 x 42 x 367 mm • Gewicht: ca. 1,7 kg

Bezeichnung	Bestell-Nr.
Flachbettscanner CanoScan LiDE 300	700 151 7157 001



Nach ISO-Norm und Prüfstandards
der Bundesdruckerei getestet



Flachbettscanner CanoScan LiDE 400

- Auflösung: 4.800 x 4.800 dpi • Auswählbare Auflösung: 25 – 19.200 dpi • Schnittstelle: Hi-Speed USB 2.0
- Farbtiefe (Farbe): 48 Bit intern, 48/24 Bit extern
- Scan-Buttons: 5 Scan-Buttons (PDFx2, AUTOSCAN, COPY, SEND)
- Scangeschwindigkeit Farbe: 2,2 ms / Zeile (300 dpi), 33,2 ms / Zeile (4.800 dpi) • Scangeschwindigkeit Graustufen: 2,2 ms / Zeile (300 dpi), 11,1 ms / Zeile (4.800 dpi)
- Scangeschwindigkeit (DIN A4, 300 dpi, Farbe): ca. 8 Sek.
- B x H x T: ca. 250 x 39 x 365 mm • Gewicht: ca. 1,7 kg

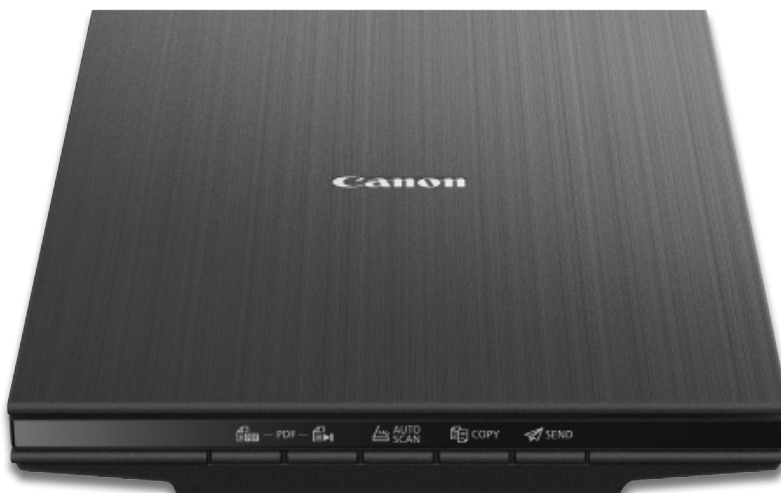

Bezeichnung	Bestell-Nr.
Flachbettscanner CanoScan LiDE 400	700 151 7157 011

Bitte beachten Sie, dass wir im Falle einer Rücksendung bei technischen Artikeln Bearbeitungsgebühren i. H. v. 20 % des Verkaufspreises berechnen müssen.

Außergewöhnlich leise



Aktuell im Test bei der
Bundesdruckerei



EPSON®



SilverFast® OfficeScanner Basic ID39

Günstiges Einstiegsgerät für das DIGANT®-Verfahren

Der OfficeScanner Basic ID39 kann dank SilverFast® vollständig in das digitale Antragsverfahren DIGANT® zur Pass- und Ausweiserstellung integriert werden. Diese Kombination von leistungsfähiger Hardware mit der High-End-Scanner-Software SilverFast® inklusive automatischem Farbmanagement erfüllt alle Anforderungen, die von der Bundesdruckerei für die behördliche Verwendung gestellt werden.

Moderne Ausweis- und Ident-Systeme basieren auf hochwertigen und farbverbindlichen Scans, die sicher und effizient erzeugt werden können. Der OfficeScanner Basic ID39 vereint einfache Bedienung, optimale Bildqualität und geringen Platzbedarf und ist damit der ideale Arbeitsplatz-Scanner für Ämter und Behörden.

Besondere Merkmale des OfficeScanner Basic ID39:

- Erfüllt alle Anforderungen der Bundesdruckerei
- Spezielle Anpassung an DIGANT®
- Automatische Bildoptimierung
- Automatisches SilverFast®-Farbmanagement
- 4.800 x 4.800 dpi optische Auflösung
- Scanbereich: 216 mm x 297 mm
- Energiesparend durch LED-Technologie

Technische Daten / Lieferumfang:

- Basisgerät Epson Perfection V39-II
- Gerätetyp: Flachbett-Scanner
- Maximaler Scanbereich: DIN A4, US Letter, genau: 21,6 cm x 29,7 cm
- Geschwindigkeit: Vorschau für DIN A4: 10 Sekunden; DIN A4 Farbe 600 dpi: 30 Sekunden
- Schnittstelle: USB 2.0 Micro-AB
- Stromversorgung über USB-Kabel
- Abmessungen (B x T x H): 249 x 364 x 39 mm
- Integrierter Ständer für vertikales Scannen
- Gewicht: 1,5 kg
- Optische Auflösung: 4.800 x 4.800 dpi
- Software: SilverFast®
- EPSON®-Gerätetreiber
- EPSON®-Software
- Unterstützte Betriebssysteme: Windows 11, 10, 8 und 7
- Garantie: Standard: 1 Jahr Carry-In; erweitert: 1 Jahr Vor-Ort oder 3 Jahre Carry-In

Bezeichnung

SilverFast® OfficeScanner Basic ID39

Bestell-Nr.

700 151 2000 001

16

Weitere Informationen zum Produkt
und weitere Formulare finden Sie hier.

Quittung für das Pass- und Meldeamt



Weitere Ausführungen (mit oder
ohne Mehrwertsteuer) und
Quittungsblöcke auf
juenglingshop.de erhältlich!

Für alle Amtshandlungen, bei denen im Pass- bzw.
Meldeamt eine Gebühr erhoben wird.



Aktuelle Preise finden Sie auf juenglingshop.de

Jüngling



Zebra DS2208 Barcode / QR-Code-Scanner, kabelgebunden, ohne / mit Standfuß

Der Zebra DS2208 Barcode / QR-Code-Scanner ohne oder mit Standfuß ist ein benutzerfreundliches Handgerät, das für die Anforderungen der Pass- / Ausweis- und Ausländerbehörden getestet und empfohlen wurde. Dank seiner schnellen und zuverlässigen Scan-Technologie sowie der robusten und ergonomischen Bauweise eignet sich der Zebra DS2208 perfekt für den Einsatz in stark frequentierten Umgebungen. Getestet und empfohlen (Juni 2024) von der Bundesdruckerei.

Dekodiermöglichkeiten: Standardcode 128 sowie QR-Codes / Data Matrix Codes

- Vorkonfiguriert und sofort einsatzbereit
- Unkomplizierte Integration mit einem Tablet-basierten POS
- Ergonomisches, leichtes Design
- Robuste Bauweise mit kratzfestem Scanfenster
- Optisches und akustisches Feedback nach erfolgreichem Scan
- Nutzung im Freihand-Modus (Präsentation) und im Händischen-Modus (Hand-Held) möglich

Technische Beschreibung:

- Klassifizierung: Barcodescanner • Scannereinheit: Area Imager (2D)
- Lesereichweite: Standard Range • Scanrichtung: Omnidirektional
- Kommunikation: Kabel • Anschlussmöglichkeit: USB
- Schutzklasse: IP42 • Fallresistent bis: 1.5Meter
- Abmessungen: 165x 66 x 99mm (H x B x T) • Gewicht: 162 g
- Farbe: schwarz • Gesetzliche Gewährleistung: 12 Monate

Lieferumfang:

- Zebra DS2208 Barcode / QR-Code-Scanner
- Anschlusskabel • Ggf. Standfuß

Bezeichnung	Bestell-Nr.
1) Zebra DS2208 Barcode / QR-Code-Scanner, kabelgebunden, ohne Standfuß	700 151 7029 091
2) Zebra DS2208 Barcode / QR-Code-Scanner, kabelgebunden, mit Standfuß	700 151 7029 061



Datalogic Gryphon GD4520 Barcode / QR-Code-Scanner, kabelgebunden, ohne / mit Standfuß

Der Datalogic Gryphon GD4520 ist ein Premium-Handheld-Scanner. Er bietet eine herausragende Gestaltung, erstklassige Ergonomie und zahlreiche Funktionen. Dank seiner hochauflösenden Megapixel-Sensorik und Motionix Bewegungssensoren erkennt und liest er Barcodes schnell und zuverlässig. Der Gryphon GD4520 ist speziell für Behörden und Unternehmen entwickelt, die eine zuverlässige und schnelle Barcode-Erfassung benötigen. Er wurde von der Bundesdruckerei für die Pass- / Ausweis- und Ausländerbehörden getestet und empfohlen.

Dekodiermöglichkeiten:

- Standardcode 128 und QR-Codes / Data Matrix Codes
- Erfassung von 1D-, 2D- und Digimarc-Barcodes
- Optisches und akustisches Feedback nach erfolgreichem Scan
- Sehr hohe Scangeschwindigkeit und Tiefenschärfe
- Erkennung von schlecht lesbaren oder beschädigten Codes
- Nutzung im Freihand-Modus (Stand Mode) und im Händischen-Modus (Trigger Mode)
- Ausgabe benutzerdefinierter Zeichenfolgen (Präfix / Suffix)

Technische Beschreibung:

- Klassifizierung: Barcodescanner • Scannereinheit: Area Imager (2D)
- Lesereichweite: Standard Range • Scanrichtung: Omnidirektional
- Scanoptionen: Standard • Kommunikation: Kabel
- Anschlussmöglichkeit: USB
- Verwendungsmöglichkeiten: Hand, Stand • Schutzklasse: IP52
- Fallresistent bis: 1,8 Meter
- Abmessungen: 166 x 68 x 109 mm (H x L x B) • Gewicht: 161 g
- Gesetzliche Gewährleistung: 12 Monate

Lieferumfang:

- Datalogic Gryphon GD4520 Barcode / QR-Code-Scanner
- Kabel • Ggf. Standfuß

Bezeichnung	Bestell-Nr.
Datalogic Gryphon GD4520 Barcode / QR-Code-Scanner, kabelgebunden, ohne Standfuß	700 151 7029 071
Datalogic Gryphon GD4520 Barcode / QR-Code-Scanner (Handgerät, kabelgebunden), inkl. Standfuß	700 151 7029 031

Bitte beachten Sie, dass wir im Falle einer Rücksendung bei technischen Artikeln Bearbeitungsgebühren i. H. v. 20 % des Verkaufspreises berechnen müssen.

Neue Handscanner für das PIN-Briefverfahren!



Nach ISO-Norm und Prüfstandards
der Bundesdruckerei getestet

Zebra DS9308 Barcode / QR-Code-Scanner

Der Zebra DS9308 ist ein kompakter, vielseitiger Tisch-Barcodescanner. Er dekodiert zuverlässig den Standardcode 128 sowie QR-Codes und Data Matrix Codes. Der DS9308 ist ideal für Behörden wie Pass- / Ausweis- und Ausländerbehörden, da er von der Bundesdruckerei im Juni 2024 getestet und empfohlen wurde.

Hauptvorteile:

- Intuitive Bedienung
- Optisches und akustisches Feedback nach erfolgreichem Scan
- Sofortige Erkennung des Scanvorgangs durch Motionix Bewegungssensoren
- Hochfrequentierte Scangeschwindigkeit und hohe Tiefenschärfe
- Erfasst auch schlecht lesbare oder beschädigte Codes
- Freihand-Modus (Präsentation) und Hand-Held-Modus nutzbar

Technische Beschreibung:

- Klassifizierung: Barcodescanner
- Scannereinheit: Area Imager (2D)
- Lesereichweite: Standard Range
- Scanrichtung: Omnidirektional
- Kommunikation: Kabel
- Anschlussmöglichkeit: USB, Multi-Interface
- Schutzklasse: IP52
- Fallresistent bis: 1.5 Meter
- Abmessungen: 145x 86 x 83 mm (H x B x T)
- Gewicht: 318 g
- Farbe: mitternachtschwarz
- Gesetzliche Gewährleistung: 12 Monate

Lieferumfang:

- Anschlusskabel



Bezeichnung	Bestell-Nr.
Zebra DS9308 Barcode / QR-Code-Scanner	700 151 7029 051



Fachberater vor Ort



089 374-360

Jüngling

Unverzichtbar im Dokumentenmanagement



1) Funkhandscanner Fuzzy



2) Einlinien-Laserscanner



3) HR3280-S5 Marlin II Handscanner

Handscanner

1) Funkhandscanner CINO GS1 Serie F780BT Fuzzy

- Hochleistungs-Funkscanner ideal für das Dokumentenmanagement
- Super Long Range Industrial Funk CCD Scanner mit bis zu 100 m Funkreichweite
- Durch patentierte „go green Technology“ stundenlanges Arbeiten ohne aufzuladen
- Lesebreite von 10 mm bis zu 200 mm inklusive Fuzzy-Decodierung
- Gerät arbeitet garantiert laserfrei
- Farbe: schwarz

2) Einlinien-Laserscanner Honeywell MS9540 Voyager CG

Einlinien-Laserscanner für das Dokumentenmanagement. Automatischer Auslöser: Verwenden Sie den Scanner entweder als Hand-Held-Gerät oder als feststehenden Präsentations-Scanner. Ideal für Anwendungen, die Scannen in hoher Dichte erfordern, rasches und präzises Scannen von 1D-Barcodes bis hinunter zu einer Größe von 3 Milli-Inch (entspricht 0,0254 mm).

- 650-Nanometer Laser: Der gut sichtbare Laser ermöglicht dem Anwender, die Laserlinie an dem ausgewählten Barcode zu platzieren
- Scannen sämtlicher Standard-1D-Barcodes
- B x H x T: 78 x 56 x 198 mm
- Gewicht: 149 g
- Farbe: schwarz
- 5 Jahre Werksgarantie

3) HR3280-S5 Marlin II Handscanner

- Preisgünstiger Handheld-Scanner für 1D-/2D-Barcode-Anwendungen
- Gewicht: 162 g
- B x H x T: 73 x 159 x 113 mm
- Inkl. Übertragungskabel

Bezeichnung	Bestell-Nr.
1) Funkhandscanner CINO GS1 Serie F780BT Fuzzy	700 040 1017 001
2) Einlinien-Laserscanner Honeywell MS9540 Voyager CG	700 040 1019 001
3) HR3280-S5 Marlin II Handscanner	700 142 7009 001

Bitte beachten Sie, dass wir im Falle einer Rücksendung bei technischen Artikeln Bearbeitungsgebühren i. H. v. 20 % des Verkaufspreises berechnen müssen.

Einfach zu handhaben!



Klein und robust



Extrem leicht und dünn



Nach ISO-Norm und Prüfstandards
der Bundesdruckerei getestet



wacom

Unterschriften-Pads

Der Bürger unterzeichnet elektronisch auf einem WACOM® Unterschriften-Pad. Die elektronische Unterschrift wird biometrisch erfasst und in das DIGANT®-System übertragen.

Im Lieferumfang jeweils enthalten:

- Aktiver Stift
- Alle benötigten Kabel
- Installations-CD, Schnellstartanleitung

1) Unterschriften-Pad STU - 430

Das Unterschriften-Pad in Schwarzweiß mit extrem flacher Oberfläche bietet auf dem 4,5-Zoll-Bildschirm genügend Platz für die Erfassung langer Unterschriften.

- Unterschriftenfläche: 96 x 60 mm (4,5" diagonal)
- Auflösung: 320 x 200 Pixel
- Gewicht: 279 g

2) Unterschriften-Pad STU - 540

Dünn und leichtes Farb-LC-Unterschriften-Pad mit einem Höchstmaß an Sicherheit.

- Unterschriftenfläche: 108 x 65 mm
- Auflösung: 800 x 480 Pixel (5" diagonal)
- Gewicht: 250 g

*Je nach Systemhaus kann die Verwendung einer Zusatzsoftware nötig sein.

Bezeichnung	Bestell-Nr.
1) STU - 430* mit 3 Jahren Herstellergarantie	700 151 7031 001
2) STU - 540* mit 3 Jahren Herstellergarantie	700 151 7042 001



Buchsendungen portofrei



089 374-360

Jüngling



Software

1) Xyzmo Desktop Client Lizenz

Spezielle Software für AKDB-Kunden, die WACOM®-Pads benutzen. Zum beweiskräftigen, elektronischen Unterschreiben von Dokumenten nach PDF-Standard. Mit eindeutiger Protokollierung (Wer hat wann was unterschrieben?). Integrität (Unverfälschtheit) signierter Dokumente wird mit fast allen PDF-Viewern (z. B. Adobe Reader) erreicht. Versand per E-Mail.

2) Namirial® Xyzmo Standardsupport

Mit dem Erwerb der Namirial® Xyzmo-Software-Lizenz stehen Ihnen die Namirial®-Webdienste zur Beantwortung Ihrer Fragen zur Verfügung. Sollten Sie darüber hinaus Unterstützung benötigen, dann erhalten Sie im Rahmen dieses Standardsupports technischen Support von Jüngling und Namirial®. Der Erwerb des Standardsupports ist für das erste Jahr obligatorisch. Danach kann mit 2 Monaten zum Ablaufende gekündigt werden.

3) Xyzmo Desktop Client Umsteiger-Lizenz für Kofax-Nutzer

Spezielles Angebot für Kunden, die bisher mit der Kofax-Software gearbeitet haben.

Bezeichnung	Bestell-Nr.
1) Xyzmo Desktop Client Lizenz	700 151 7036 001
2) Xyzmo Standardsupport 1 Jahr	700 151 7037 001
Xyzmo Standardsupport 2 Jahre	700 151 7037 002
Xyzmo Standardsupport 3 Jahre	700 151 7037 003
3) Xyzmo Desktop Client Umsteiger-Lizenz für Kofax-Nutzer	700 151 7038 001

Praxis-Tipp

- **Laufende Aktualisierung:**
Die Software unterstützt jeweils umgehend die Updates der aktuellen Windows®-Versionen
- **Mindestens ein generelles Update pro Jahr:**
Damit Ihnen sicherheitsrelevante Änderungen jeweils umgehend zur Verfügung stehen
- **Kompetenter technischer Support**
in deutscher Sprache

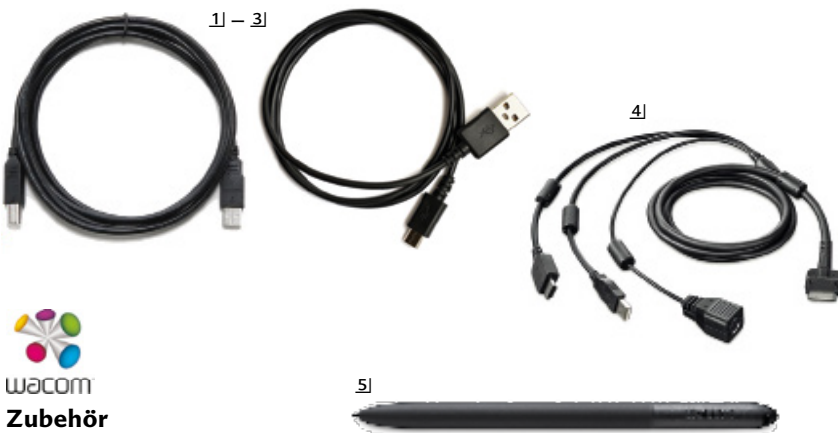

Zubehör

1) 3 m USB-Kabel für DTU - 1141B

2) 4 m USB-Kabel für DTU - 1141B

3) 3 m USB-Kabel für DTU - 1141

4) USB-Kabel 3-in-1 für DTK - 1660e, DTK - 1651, DTH - 1152

- Kabeltyp: Daten-/Netzkabel • Unterstützte Schnittstellen:
HDMI / USB • Anschluss: 4-polig USB Typ A, 19-poliger HDMI Typ A,
Stromversorgung • Länge: ca. 1,8 m

5) Ersatzstift

Der passende WACOM®-Ersatzstift für die Geräte STU - 540 und DTU1031X. Touchpen für die Bedienung von Tablets und Smartphones. Das weiche Stylus-Käppchen ermöglicht ein präzises Navigieren auf allen kapazitiven Displays und vermeidet Fingerabdrücke. Funktionierte auch mit den meisten Handschuhen.

Bezeichnung	Bestell-Nr.
1) 3 m USB-Kabel für DTU - 1141B	700 151 7031 031
2) 4 m USB-Kabel für DTU - 1141B	700 151 7031 041
3) 3 m USB-Kabel für DTU - 1141	700 151 7031 081
4) USB-Kabel 3-in-1 für DTK - 1660e, DTK - 1651, DTH - 1152	700 151 7031 101
5) Ersatzstift für STU - 540 und DTU1031X	700 151 7041 011

Dokumentenecht



Kugelschreiber Epsilon Touch XB

Der Kugelschreiber vereint klassisches Design mit modernen Stilelementen. Für ein unverwechselbares Erscheinungsbild sorgen der teilweise versenkte Metallclip sowie die farblich abgestimmten gummierten Streifen.

- Auswechselbare Großraummine Slider 755 extra breit (XB) • Viscoglide®-Technologie für außergewöhnlich leichtes und gleitendes Schreiben
- Dokumentenecht nach ISO 12757-2
- Verschleißfeste Edelstahlspitze • Federnder Metallclip • Plug+Play-System

Bezeichnung	Bestell-Nr.
Kugelschreiber Epsilon Touch XB — schwarz	500 049 1184 920

Bitte beachten Sie, dass wir im Falle einer Rücksendung bei technischen Artikeln Bearbeitungsgebühren i. H. v. 20 % des Verkaufspreises berechnen müssen.

Geeignet als Bürgermonitor

1)



2)



Nach ISO-Norm und Prüfstandards
der Bundesdruckerei getestet



wacom

Unterschriften-Displays

Manchmal muss der Bürger den gesamten Antrag sehen, unter den er seine Unterschrift setzen soll. Genau das gewährleisten die Unterschriften-Displays von WACOM® und sind deshalb die ideale Wahl.

Im Lieferumfang jeweils enthalten:

- Aktiver Stift
- Alle benötigten Kabel
- Installations-CD,
- Schnellstartanleitung
- Integrierte Stiftablage mit Stifthalter
- Integrierter Standfuß für flache oder leicht geneigte Leseposition

1) Unterschriften-Display DTU - 1141B

Das führende Produkt von WACOM® speziell für die Anzeige und Unterzeichnung von elektronischen Dokumenten direkt auf dem Bildschirm. Das große LCD-Display bietet genug Platz, um Texte bequem lesen zu können, gleichzeitig ist es kompakt und platzsparend. Modernste Verschlüsselung sorgt für die sichere Abwicklung von Transaktionen. Es kann jederzeit exakt das Gerät bestimmt werden, das für eine digitale Unterschrift verwendet wurde. Die flache Glasoberfläche ist entspiegelt, extrem kratzfest und bietet ein exzellentes Schreibgefühl, wie auf Papier. Das Stiftband stellt sicher, dass der Stift nicht verloren geht.

- B x H x L: 283 x 11 x 210 mm (ohne Standfuß)
- B x H x T: 283 x 15,7 x 210 mm (mit Standfuß)
- Unterschriftenfläche: 223 x 125 mm (10,1" diagonal)
- Flexible Auflösungen: 800 x 600 bis 1.920 x 1.080 Pixel

2) Unterschriften-Display DTU - 1031AX

Die wirtschaftlichere Alternative zum DTU - 1141 für Behördenkunden, die ein Gerät mit möglichst geringem Platzbedarf brauchen, an dem Nutzer Dokumente in voller Größe ansehen oder ausfüllen und elektronisch unterschreiben können. Mit besonders robuster Kabelabdeckung und Kabelklemme. Stifte können in beide Richtungen eingelegt werden.

- B x H x L: 217 x 14 x 310 mm (ohne Standfuß)
- Unterschriftenfläche: 223 x 125 mm (10,1" diagonal)
- Voreingestellte Auflösung: 1.024 x 600 Pixel
- VESA: 75 mm

Bezeichnung	Bestell-Nr.
1) DTU - 1141B* mit 3 Jahren Hersteller-Garantie	700 151 7020 061
Zubehör	Bestell-Nr.
3 m USB-Kabel für DTU - 1141B	700 151 7031 031
4 m USB-Kabel für DTU - 1141B	700 151 7031 041
3 m USB-Kabel für DTU - 1141	700 151 7031 081
Bezeichnung	Bestell-Nr.
2) DTU - 1031AX* mit 3 Jahren Hersteller-Garantie	700 151 7061 001
Zubehör	Bestell-Nr.
Ersatzstift	700 151 7041 011

*Je nach Systemhaus kann die Verwendung einer Zusatzsoftware nötig sein. Bitte sprechen Sie mit Ihrem Systemhaus.



14 Tage Rückgaberecht



089 374-360



Nach ISO-Norm und Prüfstandards
der Bundesdruckerei getestet



wacom

Unterschriften-Displays

1] Unterschriften-Display DTK-1660E inkl. Hochformat-Ständer

Mit seinem 15,6" großen LCD-Display und der Full-HD-Auflösung ist das WACOM® DTK-1660E ein Premium-Stift-Display für die Behörde. Modernste Verschlüsselung und ein digitaler Stift mit 8.192 Druckstufen ermöglichen die biometrisch genaue Erfassung von elektronischen Unterschriften. Das DTK-1660E kombiniert einen modernen, schlanken Look mit exzellentem Bedienkomfort beim Schreiben im Hoch- oder Querformat. Das Gerät zeigt DIN-A-4-Dokumente ohne Verkleinern / Scrollen im Vollbild an. Es ist der flexible Wechsel zwischen Quer- und Hochformat möglich.

- B x H x T (ohne Standfuß): 422 x 285 x 24,5 mm
- Unterschriftenfläche: 346 x 195 mm (15,6" diagonal)

1]



2]

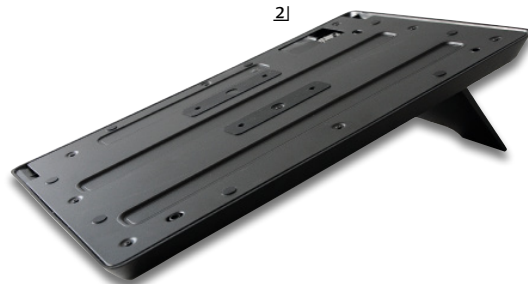

Bezeichnung	Bestell-Nr.
1] Stift-Display DTK-1660E inkl. Hochformat-Ständer mit 3 Jahren Hersteller-Garantie	700 151 7092 900
2] Hochformat-Ständer für WACOM® DTK-1660E (Einzelverkauf)	700 151 7092 012
DTK-1660E Ersatzstift	700 151 7092 101



NOVUS

Halterungen für Pad WACOM® DTU-1141B

- Wahlweise zur Tisch- oder Wandbefestigung
- In der Höhe stufenlos verstellbar
- Diebstahlsicherung mit Hilfe eines Schlosses (optional)

1] Tischbefestigung für Unterschriften-Pad

- Farbe Monitorarm: Silber
- Schwenkbar und neigbar
- Lieferung inkl. zwei Kabelspannen
- Reichweite: 415 mm • Tragkraft: bis 5 kg

2] Schloss zur Sicherung von Endgeräten

- Schützt vor Diebstahl. Eignet sich für alle Endgeräte, die über ein Kensington-Schloss verfügen.

1]

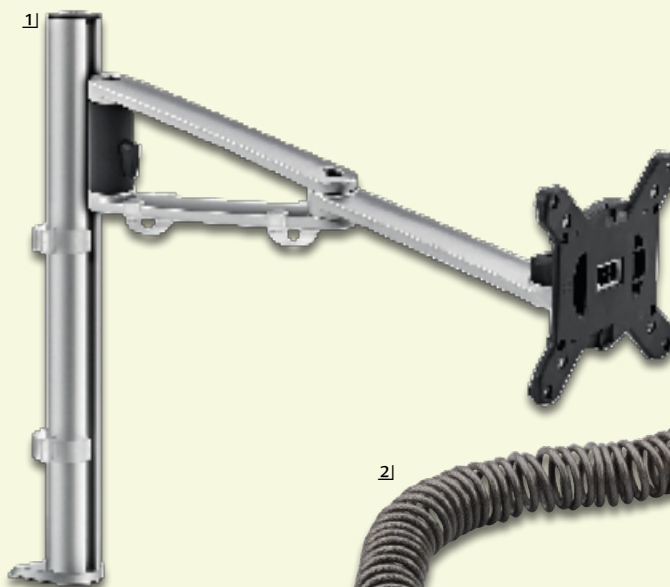

2]



Bezeichnung	Bestell-Nr.
1] Tischbefestigung für Unterschriften-Pad, Silber	700 151 7021 010
2] Schloss zur Sicherung von Endgeräten (optional)	700 151 7021 030

Bitte beachten Sie, dass wir im Falle einer Rücksendung bei technischen Artikeln Bearbeitungsgebühren i. H.v. 20 % des Verkaufspreises berechnen müssen.

Signaturlösungen – Made in Germany – zu exklusiven Behördenpreisen

In der Praxis der Passämter kommen die signotec-Unterschriften-Pads für die Beantragung neuer Pässe zur Anwendung, werden aber auch für andere Vorgänge genutzt, beispielsweise für Adressänderungen.

Profitieren Sie von den Vorteilen der signotec-Unterschriften-Pads:

- Präzise Erfassung der Unterschrift auf einem kompakten System
- Plane Oberfläche ohne Kanten zwischen Sensor und Gehäuse
- Die mitgelieferten Stifte ermöglichen ein Schreibgefühl wie auf Papier

Die signotec-Unterschriften-Pads können über verschiedene Anschlussarten in Ihrer IT-Umgebung integriert werden:

- USB: stellt abhörsichere und verschlüsselte Datenübertragung mit dem PC sicher
- Citrix Ready: schnelle und stabile Verbindung mittels Virtual Channel Treiber
- Ethernet-Anschluss: Integration im Netzwerk integriert, Steuerung der Unterschriften-Pads von mehreren Arbeitsplätzen aus



Nach ISO-Norm und Prüfstandards der Bundesdruckerei getestet

signotec
e-signature solutions

Unterschriften-Pad Gamma

- 12,5 cm (5") Farb-Display mit Hintergrundbeleuchtung
- Auflösung Display: 800 x 480 Pixel
- Aktive Schreibfläche: 108 x 65 mm
- Ausgezeichnete Qualität der Unterschriftenerfassung – auch die Bewegungen des Stiftes in der Luft werden aufgezeichnet
- Robust, Gesamtlebensdauer 30 Mio. Unterschriften
- B x H x T: 145 x 12 x 177 mm • Gewicht: 425 g



Bezeichnung	Bestell-Nr.
Unterschriften-Pad Gamma*	700 151 7101 001



signotec
e-signature solutions

Einzelplatzlizenz signoSign/2

Je nach Ihrem Systemhaus ist die „signoSign/2“-Software für die Nutzung eines signotec-Unterschriften-Pads erforderlich. Sie sorgt dafür, dass dem Behördenkunden Dokumente angezeigt werden, die er anschließend unterschreiben kann. Die Software ist nicht im Hardware-Preis enthalten und muss bei Bedarf zusätzlich für jeden Arbeitsplatz lizenziert werden.

Bezeichnung	Bestell-Nr.
signoSign/2	700 151 7033 011

*Je nach Systemhaus kann die Verwendung einer Zusatzsoftware nötig sein. Bitte sprechen Sie mit Ihrem Systemhaus.

signoSign²



Aktuelle Preise finden Sie auf juenglingshop.de

Jüngling

Auch für den mobilen Einsatz geeignet



Nach ISO-Norm und Prüfstandards
der Bundesdruckerei getestet

signotec
e-signature solutions

Unterschriften-Pad Sigma

- Stift mit federnder Mine
- Individuelle Gestaltungsmöglichkeiten (Farben und Logos)
- Höchste Sicherheit durch RSA-Verschlüsselung
- 10,5 cm (4") monochromes Display mit Hintergrundbeleuchtung
- Auflösung: 320 x 160 Pixel • Aktive Schreibfläche: 92 x 45 mm
- Sehr flach, nur 1 cm hoch • Auch mobil einsetzbar
- B x H x T: 160 x 10 x 120 mm • Gewicht: 200 g



Bezeichnung	Bestell-Nr.
Unterschriften-Pad Sigma*	700 151 7011 001

DIN A4 in Originalbreite



Nach ISO-Norm und Prüfstandards
der Bundesdruckerei getestet

signotec
e-signature solutions

Unterschriften-Pad Delta / Delta Pen-Display

- 25,5 cm (10,1") Farb-Display mit Hintergrundbeleuchtung
- Auflösung: 1.280 x 800 Pixel • Aktive Schreibfläche: 217 x 136 mm
- B x H x T: 280 x 13 – 23 x 205 mm • Gewicht: 750 g

1| Unterschriften-Pad Delta

- Echtes Unterschriften-Pad, keine einfache Monitorerweiterung
- DIN-A4-Dokumente werden in Originalbreite dargestellt
- Mit dem Stift können Sie bequem durch das Dokument scrollen
- Individuelle Gestaltungsmöglichkeiten (Farben und Graphiken)
- Höchste Sicherheit durch RSA-Verschlüsselung

2| Unterschriften-Pad Delta mit PoE

Wie Modell „Delta“, funktioniert in kompatibler Umgebung aber ohne Netzteil.

3| Monitorerweiterung Delta Pen-Display

- Monitorerweiterung auf Basis der DisplayLink®-Technologie
- Wird per USB angeschlossen und funktioniert als zweiter Monitor
- Stifteingabe: Unterschrift bzw. Notizen direkt auf dem Bildschirm bzw. dem digitalen Dokument
- Batterieloser Stift mit 2.048 Druckstufen

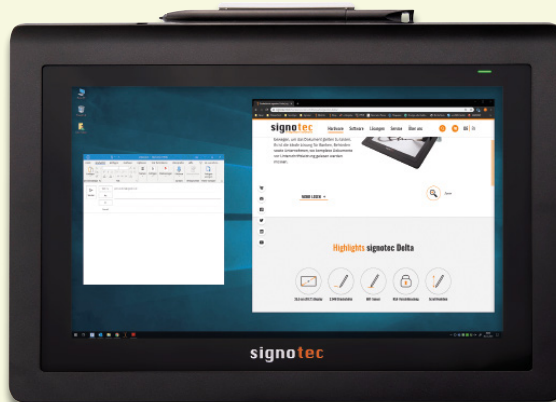

3|

Bezeichnung	Bestell-Nr.
1 Unterschriften-Pad Delta*	700 142 7040 001
2 Unterschriften-Pad Delta mit PoE**	700 142 7060 001
3 Monitorerweiterung Delta Pen-Display*	700 142 7050 001

Bitte beachten Sie, dass wir im Falle einer Rücksendung bei technischen Artikeln Bearbeitungsgebühren i. H. v. 20 % des Verkaufspreises berechnen müssen.

> Unterschreiben wie auf Papier



duraSign Pad Brilliance

Haltbar und sicher für den stationären Einsatz.

Die duraSign-Serie steht für extreme Haltbarkeit, höchste Sicherheit und edles Erscheinungsbild. Der asymmetrisch versetzte Bildschirm ermöglicht Links- wie Rechtshändern das Unterschreiben wie auf einem Stück Papier. Höchste Beweissicherheit durch Zertifikat zur digitalen Signatur (2.048 Bit RSA), so dass später die eindeutige Zuordnung zum Gerät möglich ist.

- B x H x T: 200 x 17 x 173 mm
- Aktive Fläche B x T: 109 x 67 mm
- Gewicht: 385 g
- Auflösung Bildschirm: 800 x 480 Pixel mit 64.000 Farben
- Sicherheit: RSA 2.048 Bit Signaturerstellungseinheit, Pad-interne Verschlüsselung der biometrischen Daten mit notariellem Public-Key (RSA 2048 Bit)

Bezeichnung

duraSign Pad Brilliance

Bestell-Nr.

700 151 8020 001



Weitere Informationen und Unterschriftendisplays auf juenglingshop.de

*Je nach Systemhaus kann die Verwendung einer Zusatzsoftware nötig sein. Bitte sprechen Sie mit Ihrem Systemhaus.

Biometrische Authentifizierung/ Zwei-Faktor-Authentifizierung

In der heutigen Zeit ist die alleinige Eingabe von Benutzername und Passwort beim Login nicht mehr sicher.



Kensington

VeriMark™ Guard USB-C / USB-A Fingerprint Security Key

Maximale Kompatibilität mit Webdiensten wie Google, Facebook und Microsoft (für Windows Hello, siehe VeriMark oder VeriMark IT), mit Unterstützung für Chrome, Edge, Firefox und Safari

Die plattformübergreifende Kompatibilität auf macOS und ChromeOS wird über eine Tap-and-Go-Funktion (d. h. Sicherheitsschlüssel) unterstützt

Tap-and-Go kombiniert einen Benutzernamen und ein Kennwort mit einer Zweit-Faktor-Sicherheitsschlüssel-Authentifizierung.

- Unterstützt bis zu 10 Fingerabdrücke
- Praktische Befestigung
- Schutzhülle und Aussparung zur Befestigung an einem Band oder Schlüsselanhänger für den einfachen Transport
- Unterstützt Unternehmen beim Schutz ihrer Daten vor Cyberdiebstahl und bei der Einhaltung der Datenschutzrichtlinien gemäß DSGVO

1) USB-C

- Zusätzl. Sicherheit bei Nicht-FIDO2-Diensten
- Farbe: silber/schwarz
- B x H x T: 18 x 7 x 21 mm

2) USB-A

- Bietet starke Ein-Faktor- (kennwortlos), Dual-, Multi-Faktor- und Tap-and-Go-Unterstützung
- Farbe: schwarz
- B x H x T: 15 x 9 x 30 mm



Bezeichnung

Bestell-Nr.

1) Kensington VeriMark™ Guard USB-C Fingerprint Security Key

500 049 1812 845

2) Kensington VeriMark™ Guard USB-A Fingerprint Security Key

500 049 1812 846

Arbeitet ohne Internetverbindung

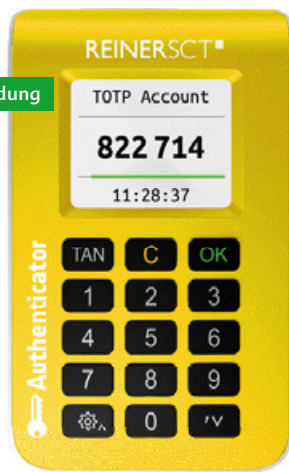

REINERSCT Authenticator

Der Authenticator speichert die elektronischen Schlüssel für die Logins Ihrer Online-Accounts sicher in seiner Hardware. Wenn Sie jetzt ein Online-Account anwählen und Ihre Benutzerdaten eingeben, erkennt der Authenticator mittels eingebauter Kamera die von der Online-Plattform angezeigten Authentifizierungsdaten in Form eines QR-Codes blitzschnell und ordnet diese Ihrem Konto zu. Auf dem Display erscheint der 6-stellige TOTP-Code, den Sie dann nur noch in Ihrem Account eingeben müssen. Zur Sicherheit wird der TOTP-Code alle 30 Sekunden neu generiert.



Mobil und stationär einsetzbar

REINERSCT Chipkartenleser cyberJack® one

Für die Erstellung qualifizierter elektronischer Signaturen ist der Chipkartenleser cyberJack® one einsetzbar. Da nur die Daten ausgelesen werden, die mittels Eingabe des PIN im Kartenlesegerät freigegeben sind, ist eine maximale Sicherheit gewährleistet.

Darüberhinaus steht der cyberJack® one auch für bequemes und sichere Onlinebanking per HCB/FinTS, EBICS, GeldKarte, elektronische Signatur und viele mehr mit Sicherheitsklasse 3. Der cyberJack® one kann ebenfalls als TAN-Generator mit USB-Funktion eingesetzt werden.

- Chipkartenleser mit max. 4-zeiligem Display und sicherer PIN-Eingabe
- Lesen und Beschreiben von kontaktbehafteten Chipkarten / Smartcards
- Vollständige SECODER-Funktionalität
- TAN-Generator
- Sichere Datenanzeige auf integriertem LC-Display
- Sichere PIN-Eingabe über integrierte Tastatur
- LED-Signalisierung des Sicherheitsmodus
- Keine Treiberinstallation, dank CCID-Funktion



Bezeichnung

Bestell-Nr.

Authenticator

500 049 1680 600

Bezeichnung

Bestell-Nr.

Chipkartenleser cyberJack® one

500 049 4766 900

Bitte beachten Sie, dass wir im Falle einer Rücksendung bei technischen Artikeln Bearbeitungsgebühren i. H. v. 20 % des Verkaufspreises berechnen müssen.

1)



Bis 500 Blatt automatischer
Papiereinzug



www.blauer-engel.de/uz174

HSM®

1) Aktenvernichter SECURIO AF500

Die einfache und komfortable Art der Datenvernichtung am Arbeitsplatz. Der Aktenvernichter mit Autofeed-Papiereinzug schreddert mühelos, zeitsparend und leise Papierstapel bis zu 500 Blatt. Hochwertiger Holzunterschrank mit Tür. Mobil auf Rollen fahrbar.

- 3 Jahre Garantie
- Kraftvoller Motor für dauerhaften Betrieb
- Nanogrip-Technologie
- DSGVO-konform zur Vernichtung personenbezogener Daten



HSM®

2) Aktenvernichter SECURIO P40i

Leistungsstarker Datenvernichter für hohe Durchsatzleistung. Dieser Schredder überzeugt durch das innovative Antriebs- und Bedienkonzept IntelligentDrive mit Touchdisplay. Perfekt geeignet für große Papiermengen in Abteilungen mit bis zu 15 Personen. Hochwertige Materialien und Qualität „Made in Germany“ für Sicherheit und Langlebigkeit.

- Laut Hersteller müssen zur Vernichtung von Pässen diese aufgeklappt geschreddert werden
- DSGVO-konform zur Vernichtung personenbezogener Daten

3)



Zentraler Büro-Aktenvernichter, für
den harten Dauereinsatz konzipiert



www.blauer-engel.de/uz174

IDEAL

3) Aktenvernichter 2604 CC

Büroklammerfester zentraler Abteilungs-Aktenvernichter für den intensiven Dauereinsatz — mit Abschaltautomatik bei vollem Auffangbehälter. Automatische Netztrennung nach 30 Minuten Stand-by-Modus. Vernichtet auch CDs und DVDs.

- 2 Jahre Garantie auf das Gerät und LIFE-TIME auf die Schneidwalzen (bei sachge- rechtem Gebrauch)

Modell	1) SECURIO AF500	2) SECURIO P40i	3) Aktenvernichter 2604 CC
Schnittart	Partikel	Partikel	Partikel
Schnittleistung ¹	500/14 – 16 Blatt	19 – 21 Blatt	13 – 15 Blatt
Sicherheitsstufe DIN 66399	P-4, O-3, T-4, E-3, F-1	P-5, O-4, T-5, E-4, F-2	P-5, O-4, T-5, E-4
Arbeitsbreite mm	240	330	260
Motorleistung W	500	1.300	640
Auffangvolumen l	82	145	100
Gewicht ca. kg	29	72	48
B x H x T mm	497 x 1.002 x 491	580 x 1.020 x 550	495 x 926 x 470
Bestell-Nr.	500 049 3106 600	700 151 7490 001	500 049 4489 900

¹ Schnittleistung für Papier 80 g/m²

Heften ohne Metall. Das spart
Zeit bei der Aktenvernichtung!



Klammerloses Heftgerät

Das innovative Heftgerät für Ihren Schreibtisch, das bis zu zehn Seiten 80-g/m²-Papier ohne Metallklammern fest verbindet. Somit ersparen Sie sich das Entfernen von Metallklammern vor der Aktenvernichtung.

- Gewicht: 343 g
- B x H x T: 70 x 110 x 130 mm
- Material: Stahl, Recyclingkunststoff
- Farbe: blau



Bezeichnung	Bestell-Nr.
Klammerloses Heftgerät	700 151 1032 001



Ölpapier für Aktenvernichter

Das HP Öl-papier ist nicht nur perfekt dosiert, sondern auch noch umweltfreundlich: Dank des pflanzlichen Schmierstoffs gelangen durch den Reinigungsvorgang keine Schadstoffe über den Papiermüll in die Umwelt. Das Öl können Sie selbstverständlich auch für Aktenvernichter anderer Hersteller nutzen.

- Pflanzlicher Schmierstoff
- Größe: DIN A5
- Packung: 12 Blatt



Bezeichnung	Bestell-Nr.
Ölpapier für Aktenvernichter	500 049 1787 987

Pflegeöl für Aktenvernichter

Regelmäßiges Ölen schont die Schneidwerkzeuge von Aktenvernichtern und verlängert deren Lebensdauer.

- Umweltverträglich, leicht abbaubar
- Inhalt: 200 ml

Bezeichnung	Bestell-Nr.
Pflegeöl für Aktenvernichter	700 049 1085 441



Fachberater vor Ort



089 374-360

Jüngling

Bürobedarf

Unser Sortiment Büroartikel ist Ihr Rundum-Sorglos-Paket für Ihr Büro.

Hier finden Sie Büromaterial für jeden Anspruch und jeden Einsatzbereich. Ob im Fachamt oder im allgemeinen Bürowesen: Erst die richtigen Büromaterialien sind es, die für reibungslose Abläufe und effiziente Arbeitsprozesse sorgen.

Unser Bürobedarf umfasst sämtliche Materialien, die für Ihr tägliches Arbeiten in der Verwaltung notwendig sind. So finden Sie bei uns Produkte aus der Kategorie Ablage und Registratur, hochwertiges Papier, Toner und Tinte für Drucker, Fax und Scanner oder aber auch die passenden Versandartikel.

Auch allgemeine Produkte des Bürobedarfs wie etwa Aktentaschen, Koffer, Locher, Hefter, Tacker, Schreib- und Notizblöcke, Schreibgeräte oder Stempel halten wir in großer Auswahl für Sie bereit.



Digitaler Lernkurs Grundlagen der KI-Kompetenz

Einleitung, Begriffe und Historie

Die KI-Verordnung der EU

Rechtliche Aspekte bei der Nutzung von KI-Systemen

Der Einsatz von KI im beruflichen Alltag

Wissenstest mit Teilnahmebestätigung

Der Video-Lernkurs wird in Kooperation mit atarax, Experten für Daten- und IT-Sicherheits-Management, angeboten.

Der Digitale Lernkurs eignet sich:

- für Mitarbeitende aller Ebenen zum sicheren Umgang mit Künstlicher Intelligenz
- zur Einführung in die Begrifflichkeiten rund um Künstliche Intelligenz
- zur Einordnung der KI-Verordnung in typische berufliche Situationen

Die Lernzeit beträgt etwa 30 Minuten.

Anzahl Nutzer: je Lizenz 1 Nutzer

Nutzungsdauer beträgt 3 Monate ab dem Anmeldedatum.

Bezeichnung

Digitaler Lernkurs Grundlagen der KI-Kompetenz

Bestell-Nr.

D00 040 8040 001



Robust und langlebig – aus heimischem Hartholz gefertigt!

Stempel – ganz nach Ihren Wünschen

Stempel sind ein wichtiges Instrument in Ihrer Behörde und Ihrem Amt. Sie müssen den Anforderungen des Behördenalltags gewachsen sein.

Ob Sie sich für den klassischen Holzstempel entscheiden, den praktischen Printer oder für den hochwertigen Metall-Stativstempel – unsere Stempel werden sorgfältig und bis ins Detail in Deutschland und Österreich für Sie produziert.

Ausgestattet mit hochwertigen, gestochen scharfen Druckplatten für dauerhafte Lesbarkeit.

Unser Wertgutschein-System sorgt dafür, dass Ihre Wünsche exakt umgesetzt werden und Ihr persönlicher Stempel schnell einsatzbereit bei Ihnen ist.

Soldan Plus

Text- und Namenszugstempel

Der traditionelle Holzstempel für jeden Einsatzzweck, individuell nach Ihren Wünschen gefertigt.

Bestellen Sie einfach mit unserem praktischen Gutschein-System. Hochwertige Druckplatte auf Schaumgummiunterlage. Lieferbar in vier beliebigen Standardgrößen.

Ausführung	B x H mm	Bestell-Nr.
1 Textzeile	8 x 47	700 049 1089 621
Max. 3 Zeilen	18 x 47	700 049 1089 641
Max. 5 Zeilen	23 x 59	700 049 1089 661
Max. 8 Zeilen	30 x 69	700 049 1089 681

So einfach funktioniert es:

- 1 Sie bestellen den gewünschten Stempel.
- 2 Nach Bestelleingang erhalten Sie innerhalb von 1 – 2 Tagen einen Wertgutschein mit einer Code-Nummer. Bei Selbstfärbe-Stempeln liegt der Wertgutschein der Warenlieferung bei.
- 3 Diesen Gutschein können Sie bequem auf **www.stempelgutschein.de** einlösen. Oder Sie senden den Gutschein zusammen mit Ihrem Abdruck- und Textwunsch per Post an die Gutschein-Adresse.
- 4 Innerhalb von zwei Tagen nach Eingang Ihres Gutscheins fertigen wir Ihren persönlich gestalteten Stempel bzw. Ihre Stempelplatte.

Der Versand erfolgt per Paketdienst bzw. die Stempelplatten per Post.



COLOP. Der Stempelspezialist

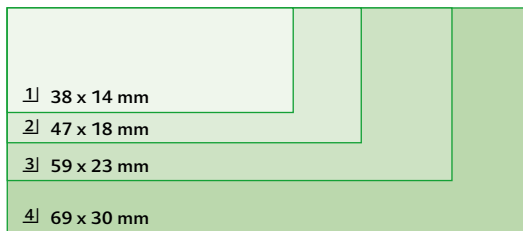

Abdruck-Größen (Maßstab 1:1)

Selbstfärbende Textstempel Printer

Gestalten Sie den Printer nach Ihren individuellen Wünschen – direkt für Ihr Amt. Ideal für das Büro.

- Lieferung inkl. Stempelkissen und Wertgutschein für die Stempelplatte
- Stempelkissenfarbe: schwarz

Wahlweise in vier Stempelgrößen

**Stadtverwaltung
Musterstadt**
Musterweg 30
23456 Musterstadt

Beispiel eines Stempels
(38 x 14 mm)
in Originalgröße



Ersatzstempelkissen

Bezeichnung	Zeilen	B x H mm	Bestell-Nr.
1) Printer 20	4	38 x 14	700 049 1059 531
2) Printer 30	5	47 x 18	700 049 1059 551
3) Printer 40	6	59 x 23	700 049 1059 591
4) Printer 50	7	69 x 30	700 049 1059 541

Zubehör	Farbe	Bestell-Nr.
Ersatzkissen Printer 20	■	700 049 1059 041
Ersatzkissen Printer 30	■	700 049 1059 031
Ersatzkissen Printer 40	■	700 049 1059 021

Dokumentenechte Stempelfarbe

Abdrucke mit dokumentenechter Stempelfarbe sind dauerhaft haltbar und gelten als fälschungssicher. Besonders bei wichtigen Dokumenten ein Muss für die Datensicherheit.

Lichtecht



1) Stempelfarbe: rot



2) Stempelfarbe: blau

COLOP.

Dokumentenechte Stempelkissen

COLOP® Stempelfarben sind nach DIN ISO 14145-2 als dokumentenecht zertifiziert. Abdrucke mit dokumentenechten Stempelfarben sind dauerhaft haltbar und gelten als fälschungssicher, weil sie nicht spurlos entfernen, radierfest und lichtecht sind.

- Stempelfläche: 110 x 70 mm

Bezeichnung	Farbe	Bestell-Nr.
1) Stempelkissen Micro 2 Stabiles Kunststoffgehäuse	■	700 049 1059 711
	■	700 049 1059 671
2) Stempelkissen Micro M2 Hochwertiges Metallgehäuse	■	700 049 1059 701
	■	700 049 1059 751
Ungetränktes Stempelkissen (o. Abb.)		500 049 3890 000



Ohne Öl

COLOP.

Dokumentenechte Stempel- / Archivstempelfarbe

Zum Nachtränken von Stempelkissen.

- Inhalt: 25 ml

1) Dokumentenechte Stempelfarbe 801

COLOP® Stempelfarben sind nach DIN ISO 14145-2 als dokumentenecht zertifiziert.

2) Archivstempelfarbe 805

Alterungsbeständige und dokumentenechte, nach DIN ISO 11798 und 14145-2 zertifizierte, schwarze, ölhaltige Stempelfarbe. Bestens geeignet für den Einsatz in Archiven.

Bezeichnung	Farbe	Bestell-Nr.
1) Stempelfarbe 801	■	700 049 1059 641
	■	700 049 1059 731
2) Archivstempelfarbe 805	■	700 049 1059 511



Fachberater vor Ort



089 374-360

Jüngling



Stabiler Metallrahmen

Für den täglichen Einsatz

26. NOV.2026

COLOP.**Datumsstempel 04000**

Klassisch in hochwertiger Metall- / Gummiausführung. Ziffernhöhe: 4 mm.

- Datumseinstellung für zwölf Jahre

**Bezeichnung**

Datumsstempel 04000

Bestell-Nr.

700 049 1059 291

26. NOV.2026

COLOP.**mini dater S120**

So wird rationell datiert!

Selbstfärbender Datumsstempel, einfach zu verstellen, Ziffernhöhe: 4 mm.

- Stempelkissenfarbe: schwarz
- Datumseinstellung für zwölf Jahre

**Bezeichnung**

mini dater S120

Bestell-Nr.

700 049 1059 261

Zubehör

Ersatzstempelkissen E/10

Bestell-Nr.

700 119 1053 001

**Klimaneutral**

Produkt

ClimatePartner.com/15316-2011-1001

COLOP.**Selbstfärbende Adress-Stempel „Classic Line“**

Handlicher Selbstfärber mit robustem Metallrahmen für den täglichen Dauereinsatz, individuell nach Ihren Wünschen gefertigt.

- Stempelkissenfarbe: schwarz
- Lieferung inkl. Stempelkissen mit Wertgutschein für Gestaltung der Stempelplatte

Bezeichnung	Zeilen	Maße mm	Bestell-Nr.
2400	6	58 x 27	700 049 1059 601
2600	8	58 x 37	700 049 1059 821
2800	10	68 x 49	700 049 1059 621
Zubehör		Farbe	Bestell-Nr.
Ersatzstempelkissen für COLOP® 2800		■	700 049 1059 051
Ersatzstempelkissen für COLOP® 2400/2600		■	700 049 1059 211
		■	700 049 1059 221
		■	700 049 1059 231
		■	700 049 1059 001

Unentbehrlich für die Kennzeichnung Ihrer Scans

GESCANNT

26. NOV.2026

COLOP.**mini dater GESCANNT**

Selbstfärbender Datumsstempel mit Textfeld, Zeichenhöhe: 4 mm.

- Stempelkissenfarbe: blau/rot
- Datumseinstellung für zwölf Jahre

**Ausführung**

GESCANNT

Bestell-Nr.

500 049 3170 500

Zubehör

Ersatzstempelkissen E/10

Farbe

■

Bestell-Nr.

700 119 1053 001

Ersatzstempelkissen E/12

■

700 049 1059 781

COLOP. 5 Jahre Garantie



Selbstfärbende Datums- / Eingangsstempel Classic Line

Übersichtlich und flexibel.

Die häufigsten Verfügungen brauchen nur noch angekreuzt zu werden. Für weitere Anweisungen ist ausreichend Platz.

- Datumseinstellung für 12 Jahre
- Einfach und schnell, direkt fix und fertig online bestellen oder Lieferung inkl. Stempelkissen und Wertgutschein für die Stempelplatte

1) COLOP® 2860 Datum: Mit vier Textzeilen 2) COLOP® 2660 Datum: Mit zwei Textzeilen

Bezeichnung	Farbe	Maße mm	Bestell-Nr.
1) Classic Line 2860	■	68 x 49	500 049 3887 400
2) Classic Line 2660	■	58 x 37	700 049 1059 661
	■	58 x 37	700 049 1059 691
	■	58 x 37	700 049 1059 681



4 Textzeilen inklusive



Beispiel für individuelle Gestaltung

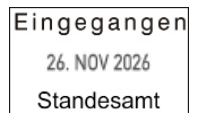

Drei Abdruckformen zur Wahl, inklusive zwei Textzeilen



Einfacher und sauberer Kissenwechsel



Sperre aus Metall



Bänderabdeckung für saubere Handhabung

Selbstfärbende Datumsstempel Expert Line 3660

Metall steht für Qualität und Stabilität – mindestens 80 % reiner Stahl. Umfangreiche Angaben für Ihre Organisation finden hier Platz.

- Datumseinstellung für 12 Jahre
- Einfacher und sauberer Kissenwechsel
- Stempelkissenfarbe: schwarz
- Einfach und schnell, direkt fix und fertig online bestellen oder Lieferung inkl. Stempelkissen und Wertgutschein für die Stempelplatte
- Sperre aus Metall
- Sichtfenster zeigt den Abdruck
- Bänderabdeckung für saubere Handhabung

Bezeichnung	Abdruckmaß mm	Bestell-Nr.
Expert Line 3660	58 x 37 (max. 2 Zeilen)	700 049 1059 521



Stadt Musterhausen
Standesamt
Musterstraße 12
12345 Musterstadt

Selbstfärbende Adress-Stempel Classic Line

Handlicher Selbstfärber mit robustem Metallrahmen für den täglichen Dauereinsatz, individuell nach Ihren Wünschen gefertigt.

- Stempelkissenfarbe: schwarz
- Einfach und schnell, direkt fix und fertig online bestellen oder Lieferung inkl. Stempelkissen und Wertgutschein für die Stempelplatte

Bezeichnung	Zeilen	Maße mm	Bestell-Nr.
Classic Line 2400	6	58 x 27	700 049 1059 601
Classic Line 2600	8	58 x 37	700 049 1059 821
Classic Line 2800	10	68 x 49	700 049 1059 621





Kleine Textstempel

Stabile Buchenholzstempel.

Hochwertige Druckplatte auf Schaumgummiunterlage für gleichbleibend hohe Abdruckqualität. Holzstempel mit Standardtexten, als Lagerware lieferbar.

- Schrifthöhe: 3,5 mm (soweit nicht anders angegeben)
- Breite: ca. 50 mm

Bezeichnung	Bestell-Nr.
Abschrift	700 049 1089 751
Anlage	700 049 1089 691
1] Bezahlt	700 049 1081 601
2] Eilt sehr	700 049 1081 611
Fotokopie	700 049 1089 871
Kopie	700 049 1104 011
Entwurf	700 049 1089 771
Gesamt	500 049 4612 800
per E-Mail	700 049 1090 031
3] Ungültig	700 151 1045 001
4] Vertraulich	700 151 1046 001
5] Für amtliche Zwecke Gebührenfrei	700 119 1012 001
Für Sozialversicherungszwecke Gebührenfrei	700 119 1013 001
Nur für Rentenzwecke Gebührenfrei	700 119 1020 001



1]
Diese Abklärung stimmt mit dem Geburten-/Heirats-/Sterberegister des Standesamts überein und wird hiermit beglaubigt. Die Abklärung

☐ erfüllt keine
☐ erfüllt ☐ Randesamt(e)
/ Folgezustand(e)n.

Die Bezeichnung des Geburts-/Eheschließungs-/Sterbe-/Todes

☐ ist nicht geändert worden
☐ ist in geändert worden.

(Stempel) (PLZ und Ort) (Datum)

Unterschrift: _____

2]
Hiermit wird amtlich beglaubigt, dass die vor-/unvollständige Abschrift / Abklärung mit der vorgelegten Urschrift/Anderung/beglaubigten / einfachen Abschrift/Abklärung

der/des (Name, Geburtsdatum, Wohnort)

übereinstimmt.

Die Beglaubigung wird zur Vorlage bei:

ca. (Datum)

(Stempel) (PLZ und Ort) (Datum)

(Stempel und Unterschrift)

3]
Die Übersetzung der vorstehenden / vorstehenden Abschrift / Unterschriftung mit

☐ (Name, Geburtsdatum, Wohnort)

wird hiermit amtlich beglaubigt.

Die amtliche Beglaubigung dient zur Vorlage bei:

(Datum)

(Stempel) (PLZ und Ort) (Datum)

(Stempel und Unterschrift)

7] (Stempel, Name des Urteilsverfassers, Datum und Unterschrift)

4]
Die/Dies vorstehende, von mir aufgesetzte Unterschrift/Handzeichen von

geb. am (Name, Geburtsdatum, ggf. Geburtsort)

ist/ist nicht ☐ (JA, NEIN oder Unklarheit)

persönlich bekannt ☐ (angegeben durch)

☐ (Name, Geburtsdatum, Wohnort)

wird hiermit amtlich beglaubigt.

Die Beglaubigung wird zur Vorlage bei:

ca. (Datum)

(Stempel) (PLZ und Ort) (Datum)

(Stempel und Unterschrift)

5]
Unschlüssig zurückgereicht.
Die Urkunde(n)

☐ ist/sind beigelegt.

☐ kann hier nicht ausgestellt werden.

☐ ist beim Standesamt _____ anzufordern.

geändert wurden.

Datum: (Datum)

6]
_____ (Geburtsdatum, Geburtsort, PLZ und Ort, Datum)

_____ (Name)

7]
Hiermit wird beglaubigt, dass die vorstehende Abklärung mit der vorgelegten Urschrift des Personalausweises/Passes von

(Vorname, Zuname)

übereinstimmt.

Vor der Beglaubigung wurden die Zugangsnummer auf der Vorderseite und die Seriennummer auf der Vorder- und Rückseite des Personalausweises/Passes geschwärzt. Diese Daten werden von dieser Beglaubigung nicht erfasst.

.....

- Siegel- _____ Unterschrift



Große Text- und Beglaubigungsstempel

Buchenholzstempel für häufig wiederkehrende Texte. Individuell gefertigt mit Ihren Amtsangaben. Bei der Bestellung bitte Standesamt und Ort angeben.

Bezeichnung	Stempelfläche B x H mm	Bestell-Nr.
1] Beglaubigte Abschrift aus dem Geburten-/Heirats-/Sterberegister	80 x 55	700 119 1006 001
2] Beglaubigung einer Abschrift (nicht für Bayern)	80 x 55	717 119 1009 001
3] Beglaubigung einer Abschrift — speziell für Bayern	80 x 55	709 119 1010 001
4] Beglaubigung von Unterschriften und Handzeichen	80 x 55	700 119 1011 001
5] Rücksendung Urkundenbestellung	55 x 55	700 119 1024 001
6] Urkundenwünsche	50 x 10	700 119 1021 001
7] Beglaubigung des Personalausweises	80 x 55	700 151 1052 011



Hinweis-Stempel

Stabile Buchenholzstempel für die Vermerke zum Personenstand.

1)	Eheschließung der Eltern Ort, Datum: Standesamt Registernummer
3)	Tod des Kindes Ort, Datum: Standesamt Registernummer
5)	Auflösung der Ehe des Kindes Art der Auflösung: Ort, Datum: Standesamt Registernummer

2)	Geburt eines Kindes Familienname Vorname(n) Ort, Datum: Standesamt Registernummer
4)	Auflösung der Ehe des Kindes Art der Auflösung: Beschluss / Ort, Datum: Gericht: Aktenzeichen:
6)	Ehe des Kindes Ort, Datum: Standesamt Registernummer

Bezeichnung	Bestell-Nr.
1) Eheschließung der Eltern des Kindes	700 119 1017 001
2) Geburt eines Kindes	700 119 1018 001
3) Tod des Kindes	700 119 1019 001
4) Auflösung der Ehe des Kindes	700 119 1014 001
5) Auflösung der Ehe des Kindes durch Tod	700 119 1015 001
6) Ehe des Kindes	700 119 1016 001

Unser Praxis-Tipp

Dokumentenechte Stempelfarbe

Bei der Verwendung von dokumentenechter Stempelfarbe dringen die Farben besonders tief in das Papier ein und sind deshalb wischfest und äußerst fälschungssicher. Damit sind sie bestens geeignet, um Urkunden oder andere wichtige Dokumente zu stempeln.

Zertifiziert sind die dokumentenechten Stempelfarben nach der DIN ISO-Norm 14145-2. Folgende Kriterien werden u. a. erfüllt:

- Lichtechtheit
- Radierfestigkeit
- Wasserbeständigkeit
- Bleichbeständigkeit
- Chemikalienbeständigkeit

Wir empfehlen die dokumentenechten Stempelfarben von modico® und COLOP®.



Dokumentenecht



Roll-Löschs

Einfach über den Stempelabdruck oder die Unterschrift ziehen – kein Verschmieren und Sie können direkt weiterarbeiten. Aus hochwertigem ABS-Kunststoff, mit einer Rolle Löschpapier ausgestattet.

- Farbe: schwarz • B x H x T: 64 x 84 x 87 mm

Ersatzrollen aus weißem Löschpapier

- B x Ø: 70 x 53 mm • Packung: 5 Rollen

Bezeichnung	Bestell-Nr.
Roll-Löschs	700 119 1004 001
Ersatzlöschpapierrollen	700 119 1005 011



Urkudentinte

Exklusive, auch heute noch in Handarbeit gefertigte Tinte für Füllfederhalter.

Die Urkudentinte dringt in das Papier ein und wird dadurch unvergänglich. Sie ist praktisch nicht radierbar und bleibt durch ihre besondere Zusammensetzung gegenüber chemischen Radiermitteln unempfindlich.

- Echte Eisengallustinte • Farbe: schwarz • Inhalt: 30 ml

Bezeichnung	Bestell-Nr.
Urkudentinte	700 049 1230 001



Weitere Informationen finden Sie hier.

**Läufer****Stempelreiniger**

Metall-, Gummi- und Kunststoffstempel mit wenigen Abdrucken in der Knetmasse schnell und sauber gereinigt.

- Für klare Abdrucke • B x H x T: 166 x 27 x 112 mm

Bezeichnung	Bestell-Nr.
Stempelreiniger	700 049 1063 011

**Stempelreiniger**

Der neue handliche Stempelreiniger von Gutenberg.

- Für Metall- und Gummistempel geeignet
- Einfach, schnell und zuverlässig
- Sorgt für ein durchgehend gutes Stempelbild durch Reinigen des Stempels von Farbablagerungen
- Reinigungsmasse aus Naturkautschuk • B x T: 110 x 70 mm

Bezeichnung	Bestell-Nr.
Stempelreiniger	700 049 3809 000

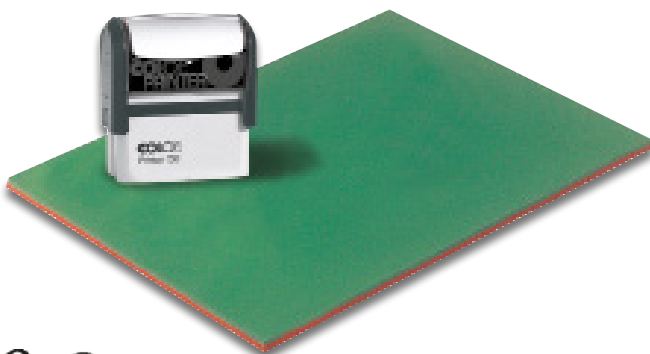
**Läufer****Stempelunterlage**

Für höchste Geräuschdämmung, aus Naturkautschuk, 5 mm stark.

- B x T: 230 x 170 mm

Bezeichnung	Bestell-Nr.
Stempelunterlage	700 049 1063 021

**Stempelträger**

Hochwertiges Acryl, äußerst stabil: in einem Stück gespritzt.

- Materialstärke 4 mm
- Für vier Stempel
- B x H x T: 155 x 64 x 70 mm

Bezeichnung	Bestell-Nr.
Stempelträger	500 049 3830 100

**trodax**

IMMER EIN ORIGINAL

Ersatzstempelkissen 6/53

- Farbe: schwarz
- Geeignet für Stempel 5203, 5440, 5440/L, 5253

Bezeichnung	Bestell-Nr.
Trodax Ersatzstempelkissen 6/53	700 049 1092 701

**MAUL****1) Stempelstation**

Praktischer, gerader Stempelträger für den schnellen Zugriff.

- Aus lackiertem Stahlblech • Mit standfestem Fuß
- Farbe: schwarz • Für 12 Stempel, auf beiden Seiten je 6 Stempel

2) Stempelträger

Die Stempel sitzen sicher in ihrer Halterung und fallen auch beim Drehen nicht heraus.

- Fuß und Teller aus lackiertem Stahlblech
- Stangen und Griff vernickelt • Farbe: schwarz

Bezeichnung	Ausführung	Bestell-Nr.
Stempelträger einstöckig (o. Abb.)	Für 6 Stempel	700 049 1035 031
	Für 8 Stempel	700 049 1035 011
	Für 12 Stempel	700 049 1035 021
1) Stempelstation	Für 12 Stempel	700 049 1035 051
2) Stempelträger zweistöckig	Für 18 Stempel	700 049 1035 001

**Preise zzgl. der Kosten für Erstellung der Grafik. Metall- und Prägesiegel auf Anfrage!

***Preise zzgl. Kosten für Erstellung der Grafik. Es können Zusatzkosten durch die Bearbeitungsgebühren (z.B. Münzamt) entstehen.

Amtssiegel

Siegelstempel sind ein wichtiges Instrument in Ihrer Behörde.
Gefertigt nach jeweiliger Ländervorschrift, lieferbar in Bundesländern,
in denen nach Landesrecht die Verwendung zulässig ist.**



modico
BORN THERE & STAMP

Amtssiegel aus Aluminium

Einfach, schnell, sauber und fusselfrei in der Anwendung.

- Dokumentenechte Stempelfarbe gemäß DIN ISO 14145-2
- Beste Abdruckqualität „wie gedruckt“
- Integriertes Stempelkissen
- Bis zu 20.000 Abdrucke mit der Erstfüllung
- Chemikalien und Bleichbeständigkeit
- Gehäusefarbe: silber
- Abdruckfarbe: schwarz
- Zzgl. Kosten für die Erstellung der Grafik
- reddot design award winner 2012

Bezeichnung	Abdruckmaße maximal Ø mm	Bestell-Nr.
modico® A12 */**	12	717 151 1021 001

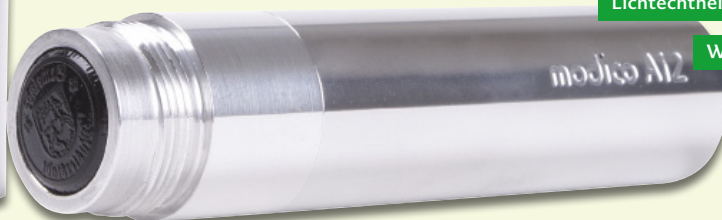

Lichtechtheit + Radierfestigkeit

Wasserbeständigkeit

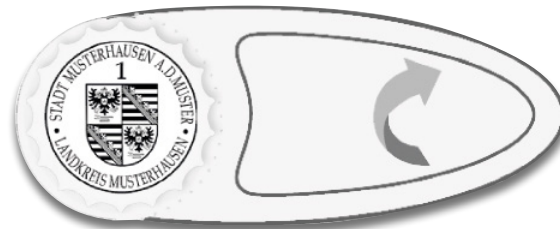

Amtssiegel aus Holz***

Siegelstempel sind ein wichtiges Instrument in Ihrer Behörde.
Gefertigt nach jeweiliger Ländervorschrift, lieferbar in Bundesländern,
in denen nach Landesrecht die Verwendung zulässig ist.

- Stabiler Buchenholz-Stempel inkl. Wappen und Textumschriftung
- Zur Bestellung senden Sie uns neben Ihrem Textwunsch eine reprofähige Vorlage des Wappens
- Hochwertige Druckplatte auf Schaumgummi-Unterlage

Bezeichnung	Ø mm	Bestell-Nr.
Amtssiegel aus Holz	12 oder 25	700 151 1019 001
Amtssiegel aus Holz groß	35	700 151 1019 002

Klebesiegel für Adressaufkleber für neuen Personalausweis / bisherigen Personalausweis

- Einfache Handhabung
- Fälschungssicherend mit integriertem Sicherheitsmerkmal
- Detaillierte Darstellung des Siegels
- Nachweisführung über ausgegebene Klebesiegel und Schutzfolien durch Nummernkreisverwaltung möglich
- Nie mehr Schmierfinger und unleserliche Darstellung des Siegels
- B x H: 49 x 20 mm
- Verpackungseinheit mit 100 Klebesiegeln und 100 Schutzfolien auf Bogen
- Größere Mengen auf Anfrage
- Es können Zusatzkosten durch Bearbeitungsgebühren (z. B. Hauptmünzamt) entstehen

Bezeichnung	Ø mm	Bestell-Nr.
Klebesiegel für neuen Personalausweis*, Stanzkreis 14,82 mm	13	100 151 8010 001

* Abweichend von unseren Allgemeinen Geschäftsbedingungen sind diese Produkte vom Widerrufsrecht ausgeschlossen.



Formulare Postzustellung

Neu

Inkl. Änderungen der Zustellungsurkunde und Förmliche Zustellung (Innerer Umschlag) durch die Zweite Verordnung zur Änderung der Zustellungsvordruckverordnung vom 31.03.2025 (BGBl I. Nr. 103) gültig ab 01.08.2025.

Die Änderungsverordnung sieht vor, die bestehenden Vordrucke für die Zustellung im gerichtlichen Verfahren an die aktuelle Rechtslage anzupassen. Nach der Rechtsprechung des Bundesgerichtshofs müssen betreuungsgerichtliche Entscheidungen betroffenen Personen, für die ein Betreuer bestellt ist, persönlich bekanntgegeben werden, selbst wenn diese geschäftsunfähig ist

Bitte beachten Sie die Aufbrauchfrist:

Die Vordrucke nach den Anlagen 1 (Zustellungsurkunde) und 2 (Innerer Umschlag) jeweils in der bis einschließlich 31.07.2025 geltenden Fassung (BGBl I. Nr. 10 S. 671 v. 12.02.2002) können **bis einschließlich 31.07.2026 weiterverwendet** (BGBl I. Nr. 103 v. 31.03.2025) werden.

Mit unserem Programm Postzustellung erhalten Sie alles, was Sie für die Zustellung durch die Deutsche Post AG, beliehene Unternehmen, die öffentliche Verwaltung und die Justiz benötigen: Zustellungsurkunde, Förmliche Zustellung (innerer Umschlag) und Zustellungsauftrag (äußerer Umschlag). Dabei sind Sie immer auf der sicheren Seite: Unsere Produkte erfüllen alle Beförderungsbestimmungen der Deutschen Post AG.

Ihre Vorteile

- 100 % Konformität mit Beförderungsbestimmungen der Deutschen Post AG: Unser Sortiment umfasst praktisch alle Beförderungsmaße vom Kompaktbrief bis DIN E4.
- 100 % Datenschutz: Selbstverständlich berücksichtigen wir die Datenschutz-Anforderungen: eine aufwändige Kuvertverarbeitung sichert 100 % Datenschutz.
- 100 % Service: Damit Sie fast keine Arbeit mehr haben – auch das Einstecken der Urkunden in die Briefhüllen können Sie uns überlassen.

Weiterhin bieten wir Ihnen unseren Eindruckservice, sodass Sie Ihre individuellen Daten bereits vorgedruckt haben. Und falls Sie nicht mit der Deutschen Post AG zustellen: Wir führen auch äußere Umschläge und Zustellungsurkunden für die Zustellung durch beliehene Unternehmen.

Postzustellung für Gerichtsvollzieher

Für die förmliche Zustellung durch Gerichtsvollzieher bieten wir praktische Pakete an. So erhalten Sie alle benötigten Unterlagen fertig zusammengestellt. Dabei können Sie wählen zwischen Standard-Zustellungspaketen oder Zustellungspaketen für EDV-Verfahren. Außerdem sind alle Pakete sowohl für die Zustellung durch die Deutsche Post AG als auch für die Zustellung durch beliehene Unternehmen erhältlich.

Einsteckservice – der besondere Service bei allen fensterlosen Umschlägen

Wir falzen die Urkunde auf das Einsteckformat und stecken sie in das Kuvert. Urkunde und Hülle werden gleichzeitig beschriftet (auch wenn die Sendung schon eingelegt ist).

Die Urkunde bleibt bis zur Zustellung in der Hülle. Erst bei der Übergabe trennt der Zustellungsbeauftragte beides voneinander.

Kein lästiges Falzen, Einstecken und Einpassen der Urkunde.



Neue Vordrucke ab 01.08.2025 gültig!

Aufbrauchfrist der bis einschließlich 31.07.2025 geltenden Fassung BIS einschließlich 31.07.2026!

Information zu den Klebearten

nassklebend: Die Klebefläche wird erst bei Kontakt mit Flüssigkeit klebend.

haftklebend: Die Klebefläche ist durch einen abziehbaren Streifen geschützt.

Benachrichtigung über die Niederlegung eines zuzustellenden Schriftstücks

Hiermit wird die Niederlegung eines zuzustellenden Schriftstücks bestätigt. Das Schriftstück wird deshalb bei folgender Stelle niedergelegt:

Niederlegungsbeschriftung: _____ Öffnungszeit: _____

PLZ, Ort: _____

Ihren konnte heute ein zuzustellendes Schriftstück nicht ausgeliefert werden. Das Schriftstück wird deshalb bei folgender Stelle niedergelegt:

Niederlegungsbeschriftung: _____ Öffnungszeit: _____

PLZ, Ort: _____

Das Schriftstück kann dort während der Öffnungszeiten abgeholt werden.

☐ Heute noch nicht ☐ Heute, jedoch nicht vor _____ Uhr

☐ Am nächsten Werktag, jedoch nicht vor _____ Uhr

Mit dieser schriftlichen Mitteilung gilt das Schriftstück als zugestellt. Das Datum der Zustellung – ggf. mit Uhrzeit – trägt Sie auf dem Umschlag des Schriftstücks ein.

Datum, ggf. Uhrzeit: _____ Unterschrift des Zustellers: _____ Postzustellungsstelle/Beförderer: _____

Bitte Hinweise auf der Rückseite beachten!

Sollten Sie an der Abholung des niedergelegten Schriftstücks verhindert sein, kann das Schriftstück gegen Tätigkeitsbescheinigung auch von Ihrem Ehegatten, Ihrem Elternteil oder Ihren erwachsenen Kindern abgeholt werden. Sie können aber auch eine andere erwachsene Person bevollmächtigen, das Schriftstück für Sie abzuholen. Hierzu können Sie diesen Vordruck benutzen.

Vollmacht zur Abholung

Ich bevollmächtige hiermit:

Hiermit:

PLZ, Wohnort: _____

Strasse und Hausnummer: _____

Datum: _____ Unterschrift: _____

das oben bezeichnete Schriftstück abzuholen.

Mit amtlichem Text

Benachrichtigung über die Niederlegung

- Gültig in allen Bundesländern
- Format: 176 x 90 mm • Farbe: gelb

Bezeichnung	Bestell-Nr.
Benachrichtigungskarte	100 040 7422 001

1]

2]



Zustellungsurkunden*

- Gültig in allen Bundesländern • Für Laserdrucker geeignet
- Farbe: gelb • Format: DIN A4

- 1] Zustellungsurkunde mit Eindruck des Beförderungsunternehmens Deutsche Post AG, Eindruck des Absenders möglich
- 2] Zustellungsurkunde ohne Eindruck des Beförderers, Eindruck des Absenders und des Beförderers möglich
- 3] Zustellungsurkunde mit Eindruck des Beförderungsunternehmens Deutsche Post AG, nur Rückseite

Bezeichnung	Ausführung	Bestell-Nr.
1] Zustellungsurkunde	mit Eindruck	100 040 6003 001
NEU! Zustellungsurkunde	mit Eindruck	100 040 6003 011
2] Zustellungsurkunde	ohne Eindruck	100 040 6004 001
NEU! Zustellungsurkunde	ohne Eindruck	100 040 6004 011
3] Zustellungsurkunde	mit Eindruck	100 040 6006 001
NEU! Zustellungsurkunde	mit Eindruck	100 040 6006 011

Alle benötigten
Kuverts und
Vordrucke im
praktischen
Paket

Postzustellungspakete*

- Eindruck „Deutsche Post“
- Eindruck des Absenders möglich
- Die Pakete setzen sich jeweils aus 100/200/500 Stück folgender Bestandteile zusammen:
- Zustellungsurkunde, DIN A4, gelb, laserdrucker geeignet
- Innerer Umschlag mit Fenster, **haftklebend**, mit Einsteckschlitz, 114 x 229 mm
- Äußerer Umschlag mit Fenster, **haftklebend**, 125 x 235 mm
- Benachrichtigungskarte (pro Set 10 Stück)

Bezeichnung	Bestell-Nr.
ZU-Paket 100 „Deutsche Post AG“	100 040 7411 902
NEU! ZU-Paket 100 „Deutsche Post AG“	100 040 7411 912
ZU-Paket 200 „Deutsche Post AG“	100 040 7411 903
NEU! ZU-Paket 200 „Deutsche Post AG“	100 040 7411 913
ZU-Paket 500 „Deutsche Post AG“	100 040 7411 904
NEU! ZU-Paket 500 „Deutsche Post AG“	100 040 7411 914



Weitere Postzustellungspakete finden Sie unter:
juenglingshop.de/formulare/postzustellung/

*Abbildungen beispielhaft: Die neuen Zustellungsurkunden sowie die Inneren Umschläge für die Förmliche Zustellung werden hinsichtlich der Rechtsänderung angefertigt

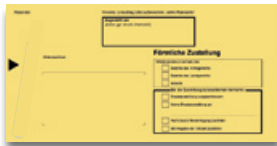

Achtung: Kohlepapier und Umschlag können nicht einzeln bestellt werden!

Set Zustellungsurkunde DIN A4, Kohlepapier, Eindruck, „Deutsche Post AG“, Kuvert haftklebend*

- Zustellungsurkunde, DIN A4, gelb, laserdruckgeeignet
- Mit Kohlepapier • Umschlag ohne Fenster • B x H: 115 x 230 mm

Bezeichnung	Ausführung	Bestell-Nr.
Set Zustellungsurkunde DIN A4, Kohlepapier, Eindruck „Deutsche Post AG“	haftklebend	100 040 8501 900
NEU! Set Zustellungsurkunde DIN A4, Kohlepapier, Eindruck „Deutsche Post AG“	haftklebend	100 040 8501 910
Einzeln: Zustellungsurkunde DIN A4, gelb, laserdruckgeeignet	haftklebend	100 040 6003 101
NEU! Einzeln: Zustellungsurkunde DIN A4, gelb, laserdruckgeeignet	haftklebend	100 040 6003 111



Förmliche Zustellung Kompaktbrief: Innerer Umschlag – mit Fenster*

- Gültig in allen Bundesländern • Mit Einsteckschlitz (außer 3)) • Eindruck des Absenders möglich (außer 8))
- B x H: 114 x 229 mm

- 1) Nassklebend, maschinell kuvertierbar
- 2) Nassklebend, maschinell kuvertierbar, mit verkürzter Lasche
- 3) + 4) Nassklebend, maschinell kuvertierbar
- 5) Haftklebend
- 6) Haftklebend, „Zustellung Inland“ angekreuzt
- 7) Mit großem Fenster, nassklebend, maschinell kuvertierbar
- 8) Mit großem Fenster, haftklebend
- 9) Mit großem Fenster für EDV-Verfahren, haftklebend

Bezeichnung	Ausführung	Bestell-Nr.
1) Innerer Umschlag mit Fenster	nassklebend	100 040 8510 001
NEU! Innerer Umschlag mit Fenster	nassklebend	100 040 8510 021
2) Innerer Umschlag mit Fenster	nassklebend	100 040 8510 011
3) Innerer Umschlag mit Fenster	nassklebend	100 040 8511 001
NEU! Innerer Umschlag mit Fenster	nassklebend	100 040 8511 011
4) Innerer Umschlag mit Fenster	nassklebend	100 040 8512 001
5) Innerer Umschlag mit Fenster	haftklebend	100 040 8513 001
NEU! Innerer Umschlag mit Fenster	haftklebend	100 040 8513 011
6) Innerer Umschlag mit Fenster	haftklebend	100 040 8526 001
NEU! Innerer Umschlag mit Fenster	haftklebend	100 040 8526 011
7) Innerer Umschlag mit großem Fenster	nassklebend	100 040 8514 001
NEU! Innerer Umschlag mit großem Fenster	nassklebend	100 040 8514 011
8) Innerer Umschlag mit großem Fenster	haftklebend	100 040 8515 001
NEU! Innerer Umschlag mit großem Fenster	haftklebend	100 040 8515 011
9) Innerer Umschlag mit großem Fenster	haftklebend	100 040 8698 001
NEU! Innerer Umschlag mit großem Fenster	haftklebend	100 040 8698 011

Neue Vordrucke ab 01.08.2025 gültig!

Aufbrauchfrist der bis einschließlich 31.07.2025 geltenden Fassung BIS einschließlich 31.07.2026!

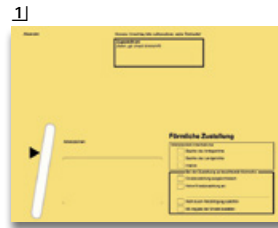

Förmliche Zustellung DIN C5: Innerer Umschlag*

- Gültig in allen Bundesländern • Mit Einsteckschlitz
- Eindruck des Absenders möglich • B x H: 162 x 229 mm

- 1) Ohne Fenster, mit Kohlepapier, nassklebend, maschinell kuvertierbar
- 2) Mit Fenster, haftklebend
- 3) Mit Fenster, nassklebend, maschinell kuvertierbar

Bezeichnung	Ausführung	Bestell-Nr.
1) Umschlag DIN C5 ohne Fenster	nassklebend	100 040 8516 001
NEU! Umschlag DIN C5 ohne Fenster	nassklebend	100 040 8516 011
2) Umschlag DIN C5 mit Fenster	haftklebend	100 040 8523 001
NEU! Umschlag DIN C5 mit Fenster	haftklebend	100 040 8523 011
3) Umschlag DIN C5 mit Fenster	nassklebend	100 040 8527 001
NEU! Umschlag DIN C5 mit Fenster	nassklebend	100 040 8527 011



Förmliche Zustellung DIN C4: Innerer Umschlag*

- Gültig in allen Bundesländern
- Haftklebend • Eindruck des Absenders möglich

- 1) Ohne Fenster, mit Kohlepapier und Einsteckschlitz
- 2) Ohne Fenster, mit aufgeklebter Dokumentenhülle und 40 mm Seitenfalz
- 3) Mit Fenster und aufgeklebter Dokumentenhülle

Bezeichnung	B x H mm	Bestell-Nr.
1) Umschlag DIN C4 ohne Fenster	241 x 343	100 040 8517 001
NEU! Umschlag DIN C4 ohne Fenster	241 x 343	100 040 8517 011
2) Umschlag DIN C4 ohne Fenster	225 x 325	100 040 8518 900
NEU! Umschlag DIN C4 ohne Fenster	225 x 325	100 040 8518 910
3) Umschlag DIN C4 mit Fenster	229 x 324	100 040 8522 900
NEU! Umschlag DIN C4 ohne Fenster	229 x 324	100 040 8522 910

Förmliche Zustellung DIN E4: Innerer Umschlag*

- Ohne Fenster, nassklebend mit Stanzung 8 x 60 mm oben
- Eindruck des Absenders möglich



Bezeichnung	B x H mm	Bestell-Nr.
Umschlag DIN E4 ohne Fenster	400 x 280	100 040 8528 001
NEU! Umschlag DIN E4 ohne Fenster	400 x 280	100 040 8528 011

*Abbildungen beispielhaft: Die neuen Zustellungsurkunden sowie die Inneren Umschläge für die Förmliche Zustellung werden hinsichtlich der Rechtsänderung angefertigt

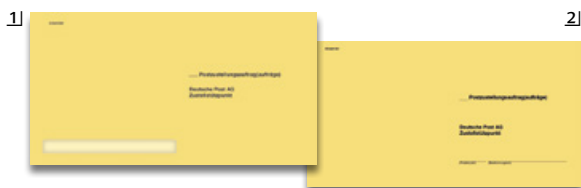

Zustellungsauftrag Kompaktbrief: Äußerer Umschlag

- Gültig in allen Bundesländern • Format: 125 x 235 mm
- Eindruck des Absenders möglich

- 1) **Mit Fenster, nassklebend**, maschinell kuvertierbar,
Beförderungsunternehmen: Deutsche Post AG
- 2) **Ohne Fenster, haftklebend**,
Beförderungsunternehmen: Deutsche Post AG
- 3) **Mit Fenster, haftklebend**,
Beförderungsunternehmen: Deutsche Post AG
- 4) **Mit Fenster, haftklebend**, für beliehene Unternehmen

Bezeichnung	Ausführung	Bestell-Nr.
1) Umschlag mit Fenster	nassklebend	100 040 8501 001
2) Umschlag ohne Fenster	haftklebend	100 040 8503 001
3) Umschlag mit Fenster	haftklebend	100 040 8502 001
4) Umschlag mit Fenster	haftklebend	100 040 8520 001

Zustellungsauftrag DIN B5: Äußerer Umschlag

- Gültig in allen Bundesländern
- Format: 176 x 250 mm • Eindruck des Absenders möglich

- 1) **Mit Fenster, haftklebend**, für inneren Umschlag 100 040 8516 001,
Beförderungsunternehmen: Deutsche Post AG
- 2) **Ohne Fenster, haftklebend**, Beförderungsunternehmen:
Deutsche Post AG
- 3) **Mit Fenster, haftklebend**, für inneren Umschlag 100 040 8523 001,
Beförderungsunternehmen: Deutsche Post AG
- 4) **Mit Fenster, haftklebend**, für inneren Umschlag 100 040 8516 001,
für beliehene Unternehmen

Bezeichnung	Ausführung	Bestell-Nr.
1) Umschlag DIN B5 mit Fenster	haftklebend	100 040 8504 001
2) Umschlag DIN B5 ohne Fenster	haftklebend	100 040 8505 001
3) Umschlag DIN B5 mit Fenster	haftklebend	100 040 8524 001
4) Umschlag DIN B5 mit Fenster	haftklebend	100 040 8521 001

Einsteckservice – der besondere Service bei allen fensterlosen Umschlägen



**Praktischer
geht es
(fast) nicht!**

- Ihr Vorteil: Wir falzen die Urkunde auf das Einsteckformat und stecken sie in das Kuvert
- Urkunde und Hülle werden gleichzeitig beschriftet (auch wenn die Sendung schon eingelegt ist)
- Die Urkunde bleibt bis zur Zustellung in der Hülle. Erst bei der Übergabe trennt der Zustellungsbeauftragte beides voneinander
- Kein lästiges Falzen, Einstecken und Einpassen der Urkunde

*Abbildungen beispielhaft: Die neuen Zustellungsurkunden sowie die Inneren Umschläge für die Förmliche Zustellung werden hinsichtlich der Rechtsänderung angefertigt



Zustellungsauftrag DIN B4: Äußerer Umschlag

- Gültig in allen Bundesländern • Format: 250 x 353 mm
- Eindruck des Absenders möglich

- 1) **Ohne Fenster, haftklebend**,
Beförderungsunternehmen: Deutsche Post AG
- 2) **Ohne Fenster, haftklebend**, für beliehene Unternehmen
- 3) **Ohne Fenster, haftklebend**, mit 40 mm Seitenfalz,
Beförderungsunternehmen: Deutsche Post AG

Bezeichnung	Ausführung	Bestell-Nr.
1) Umschlag DIN B4 ohne Fenster	haftklebend	100 040 8506 001
2) Umschlag DIN B4 ohne Fenster	haftklebend	100 040 8525 001
3) Umschlag DIN B4 ohne Fenster	haftklebend	100 040 8507 001



**Alle Preise
auf Anfrage
oder im Online-
Shop auf
juenglingshop.de**

Neue Vordrucke ab 01.08.2025 gültig!

**Aufbrauchfrist der bis einschließlich 31.07.2025
geltenden Fassung BIS einschließlich 31.07.2026!**



Förmliche Zustellung 110 x 220 mm Innerer Umschlag – ohne Fenster*

- Gültig in allen Bundesländern • Mit Einsteckschlitz
- Eindruck des Absenders möglich

- 1) **Nassklebend**, maschinell kuvertierbar, mit Kohlepapier
Beförderungsunternehmen: Deutsche Post AG
- 2) **Haftklebend**, mit Kohlepapier

Bezeichnung	Ausführung	Bestell-Nr.
1) Innerer Umschlag ohne Fenster	nassklebend	100 040 8508 001
NEU! Innerer Umschlag ohne Fenster	nassklebend	100 040 8508 011
2) Innerer Umschlag ohne Fenster	haftklebend	100 040 8509 001
NEU! Innerer Umschlag ohne Fenster	haftklebend	100 040 8509 011

**Behördenverlag
Jüngling-gbb GmbH & Co. KG
Einsteinstraße 12
85716 Unterschleißheim**

Einwilligung in die werbliche Ansprache

Ich bin damit einverstanden, dass die Behördenverlag Jüngling-gbb GmbH & Co. KG als Teil der Walhalla Verlagsgruppe oder weitere Unternehmen der Verlagsgruppe meine Daten zum Zwecke **werblicher Ansprache** nutzt.

Bei der Werbung, für welche Ihre Daten genutzt werden, handelt es sich ausschließlich um Werbung aus dem Produkt- und Dienstleistungsangebot der Jüngling-gbb GmbH & Co. KG oder der Walhalla Verlagsgruppe.

Die Behördenverlag Jüngling-gbb GmbH & Co. KG darf mich über diese Produkt- und Dienstleistungsangebote informieren.

Datenschutzhinweis

Hiermit erkläre ich mich damit einverstanden, dass die Behördenverlag Jüngling-gbb GmbH & Co. KG meine Kontaktdaten speichert, um meine Bestellung zu bearbeiten. Außerdem informiert mich die Behördenverlag Jüngling-gbb GmbH per Post, E-Mail, Fax oder Telefon über Produkte aus dem Behördensortiment (Rechtsgrundlage: Art. 6 Abs. 1 lit. a EU-DS-GVO). Meine personenbezogenen Daten sollen nicht an Dritte weitergegeben und ausschließlich für die oben genannten Zwecke verwendet werden, bis ich meine Einwilligung widerrufe. Den Widerruf kann ich richten an: datenschutz@juenglingverlag.de oder Behördenverlag Jüngling-gbb GmbH & Co. KG, Einsteinstraße 12, 85716 Unterschleißheim, Tel.: 089 374-360. Ich habe das Recht zur Beschwerde über diese Datenverarbeitung bei der zuständigen Aufsichtsbehörde für Datenschutz und kann unter den gesetzlichen Voraussetzungen Auskunft, Berichtigung, Löschung oder die eingeschränkte Verarbeitung verlangen, der Verarbeitung widersprechen oder mein Recht auf Datenübertragbarkeit geltend machen.

Weitere Informationen: juenglingverlag.de/datenschutz



Ja, ich wünsche die
Ansprache per E-Mail

Kunde

Institution / Referat

Ansprechpartner (Vor- und Zuname)

Zustellanschrift: Straße, Nr.

PLZ

Ort

Telefon

Telefax*

E-Mail*

Menge	Bestell-Nr.	Artikelbezeichnung	Gesamtpreis
<input type="text"/>	<input type="text"/>	<input type="text"/>	<input type="text"/>
<input type="text"/>	<input type="text"/>	<input type="text"/>	<input type="text"/>
<input type="text"/>	<input type="text"/>	<input type="text"/>	<input type="text"/>
<input type="text"/>	<input type="text"/>	<input type="text"/>	<input type="text"/>
<input type="text"/>	<input type="text"/>	<input type="text"/>	<input type="text"/>
<input type="text"/>	<input type="text"/>	<input type="text"/>	<input type="text"/>
<input type="text"/>	<input type="text"/>	<input type="text"/>	<input type="text"/>
<input type="text"/>	<input type="text"/>	<input type="text"/>	<input type="text"/>
<input type="text"/>	<input type="text"/>	<input type="text"/>	<input type="text"/>
<input type="text"/>	<input type="text"/>	<input type="text"/>	<input type="text"/>
<input type="text"/>	<input type="text"/>	<input type="text"/>	<input type="text"/>
<input type="text"/>	<input type="text"/>	<input type="text"/>	<input type="text"/>
<input type="text"/>	<input type="text"/>	<input type="text"/>	<input type="text"/>

Der Mindestbestellwert beträgt 25,00 € (zzgl. Verpackungs- und Versicherungspauschale und gesetzl. MwSt.). *Freiwillige Angaben

Mit Ihrer Unterschrift auf dem Bestellschein erkennen Sie die AGB an und Ihre Bestellung wird rechtskräftig.

Unsere allgemeinen Geschäftsbedingungen finden Sie im Internet auf juenglingshop.de/agb oder senden wir Ihnen auf Verlangen zu.

Behördenverlag Jüngling-gbb GmbH & Co. KG | Komplementärin: Behördenverlag gbb Verwaltung GmbH | Geschäftsführer: Manfred Hammerschmidt | Registergericht München HRA 81754 | HRB 146931

- **Rückgabe garantiert einfach** innerhalb von 14 Tagen für alle Lagerartikel.

Datum

Unterschrift

**Vielen Dank
für Ihre Bestellung!**



Buchsendungen portofrei



089 374-360

Jüngling

Speziell für die Nutzung des elektronischen Identitätsnachweises

Bestell-Nr.
100 997 0997 B10 2530



Geeignet für eID, nPA und elektronischer Aufenthaltstitel



Der neue
Personalausweis

cyberJack® RFID basis

Der cyberJack® RFID basis wurde speziell für die Nutzung des elektronischen Identitätsnachweises mit dem neuen Personalausweis (nPA) entwickelt und ermöglicht einen sicheren Kontakt zwischen Webanwendungen und dem nPA nach der PIN-Eingabe. Typische Anwendungen umfassen die Adresseingabe und Identitätsverifikation bei Internetshops zur Einrichtung von Kundenkonten.

Er ist vom Bundesamt für Sicherheit in der Informationstechnik (BSI) nach TR-03119 zertifiziert. Neben dem nPA unterstützt der Leser auch andere RFID-Anwendungen wie eTicketing.

- Geeignet für die online Punkteabfrage in Flensburg
- Plug & Play ab Windows 7/8 — keine Treiberinstallation nötig
- Nutzung der CCID-Treiber des Betriebssystems
- Updatefähig
- BSI Qualitätssiegel
- Unterstützt die D-Trust Card 5.x
- NEU: für elektronischen Aufenthaltstitel

Bezeichnung

cyberJack® RFID basis

Bestell-Nr.

700 049 7269 061

Jüngling



juenglingshop.de